

АО «Валента Фарм»  
121471, Россия, Москва, ул. Рязанский 26 строение 10  
Тел.: +7(495) 933-60-80  
Факс: +7 (495) 933 60 81  
E-mail: [info@valentapharm.com](mailto:info@valentapharm.com)  
[www.valentapharm.com](http://www.valentapharm.com)



Начальнику  
МТУ ВТ ЦР ФАВТ  
В.В. Пастухову



Уважаемый Валерий Викторович!

Направляю Вам на регистрацию Поправку № 1 в Аэронавигационный паспорт посадочной площадки (АНППП) ВАЛЕНТА ФАРМ.

Один экземпляр, зарегистрированной поправки в АНППП, прошу направить в мой адрес.

Приложения:

1. Поправка №1 в АНППП ВАЛЕНТА ФАРМ
2. CD диск с Поправкой №1 в АНППП ВАЛЕНТА ФАРМ

- 2 экз.  
- 1 экз.

С уважением,

Старший авиационный начальник посадочной площадки

В. В. Киселев



97440414

Вх-560/униг  
26.08.18

**Обоснование  
внесения поправки №1 в АНППП  
ВАЛЕНТА ФАРМ**

Необходимость издания Поправки №1 к АНППП ВАЛЕНТА ФАРМ обусловлена:

- изменение МПУ посадочного 057° на 045°;
- уточнение координат TLOF;
- уточнение координат контрольной точки посадочной площадки;
- уточнение истинного пеленга FATO;
- уточнение сектора взлета и посадки;
- корректировка маршрута входа/выхода;
- наименованием собственника посадочной площадки.

1  
Утверждаю  
Старший авиационный начальник  
посадочной площадки  
«ВАЛЕНТА ФАРМ»

В.В. Киселев

« 8 » ноября 2017 г.

**ПОПРАВКА №1**  
**В**  
**АЭРОНАВИГАЦИОННЫЙ ПАСПОРТ**  
**ПОСАДОЧНОЙ ПЛОЩАДКИ**  
**«ВАЛЕНТА ФАРМ»**

Поправка №1 в АНППП «ВАЛЕНТА ФАРМ»  
на \_10\_ листах

Дата ввода в действие: с «\_\_\_» \_\_\_\_\_ 20\_\_ г.

С получением Поправки необходимо:

Листы	Действия	Листы	Действия
0-3	Заменить	2-6.1	Заменить
0-4	Заменить	2-6.2	Заменить
1-1	Заменить		
1-5	Заменить		
1-9	Заменить		
2-4	Заменить		
2-6	Заменить		

Ответственный за подготовку Поправки:

Киселев В.В.  
(Фамилия, имя, отчество)



## КОНТРОЛЬНЫЙ ЛИСТ

Лист		Дата	
1. Титульный лист		25 июля 2017 г.	
2. Содержание		25 июля 2017 г.	
0 - 1 Лист согласований		25 июля 2017 г.	
0 - 2 Регистрация поправок в АНППП		25 июля 2017 г.	
0 - 3 Лист поправки		09 ноября 2017 г.	
0 - 4 Контрольный лист		09 ноября 2017 г.	
Лист	Дата	Лист	Дата
1 – 1	09 ноября 2017 г.	2.1	25 июля 2017 г.
1 – 2	25 июля 2017 г.	2 – 1	25 июля 2017 г.
1 – 3	25 июля 2017 г.	2 – 2	25 июля 2017 г.
1 – 4	25 июля 2017 г.	2 – 3	25 июля 2017 г.
1 – 5	09 ноября 2017 г.	2 – 3.1	25 июля 2017 г.
1 – 6	25 июля 2017 г.	2 – 4	09 ноября 2017 г.
1 – 7	25 июля 2017 г.	2 – 5	25 июля 2017 г.
1 – 7.1	25 июля 2017 г.	2 – 6	09 ноября 2017 г.
1 – 7.2	25 июля 2017 г.	2 – 6.1	09 ноября 2017 г.
1 – 7.3	25 июля 2017 г.	2 – 6.2	09 ноября 2017 г.
1 – 7.4	25 июля 2017 г.	2 – 7	25 июля 2017 г.
1 – 7.5	25 июля 2017 г.	2 – 8	25 июля 2017 г.
1 – 7.6	25 июля 2017 г.	2 – 9	25 июля 2017 г.
1 – 7.7	25 июля 2017 г.	2 – 10	25 июля 2017 г.
1 – 8	25 июля 2017 г.	3 – 1	25 июля 2017 г.
1 – 9	09 ноября 2017 г.		
1 – 10	25 июля 2017 г.		
1 – 11	25 июля 2017 г.		
1 – 11.1	25 июля 2017 г.		
1 – 12	25 июля 2017 г.		
1 – 13	25 июля 2017 г.		
1 – 14	25 июля 2017 г.		
1 – 15	25 июля 2017 г.		
1 – 16	25 июля 2017 г.		
Регистрация сверок (проверок АНППП)		25 июля 2017 г.	
В настоящем экземпляре сброшюровано 46 (сорок шесть) листов.			

**1. ГЕОГРАФИЧЕСКИЕ И АДМИНИСТРАТИВНЫЕ ДАННЫЕ  
ПОСАДОЧНОЙ ПЛОЩАДКИ «ВАЛЕНТА ФАРМ»**

№ п.п.	Наименования аэронавигационных данных (АНД)	Значение элемента АНД	Доказательная документация
1	2	3	4
1.1	Указатель (индекс) местоположения посадочной площадки	Нет	-
1.2	Название	ВАЛЕНТА ФАРМ	-
1.3	Наименование собственника посадочной площадки	АО «Валента-Фарм»	-
1.4	Юридический адрес собственника посадочной площадки.	141101, Московская обл., г. Щёлково, ул. Фабричная, дом. 2	-
1.5	Номер телефона собственника посадочной площадки	8(495)933-60-80	-
1.5.1	Номер телефона старшего авиационного начальника посадочной площадки	8(965)318-13-63	-
1.6	Номер факса собственника посадочной площадки	8(495)933-60-81	-
1.7	E-mail собственника посадочной площадки	info@valentapharm.com	-
1.7.1	E-mail старшего авиационного начальника посадочной площадки	Valery.Kiselev@valentapharm.com	-
1.8	Полное название ближайшего к посадочной площадке крупного населенного пункта	г. Москва	(8)
1.9	Направление и расстояние от центра города или населенного пункта	30 км северо-восточнее от центра г. Москва	(8)
1.10	Координаты местоположения контрольной точки посадочной площадки (широта, долгота в градусах, минутах и секундах)	555445с 0380025в	(1)
1.11	Система координат	ПЗ – 90,11	(1)
1.12	Вид покрытия ВПП посадочной площадки	Асфальтобетон	(2)
1.13	Превышение (абсолютная высота) контрольной точки посадочной площадки (м)	146	(1)
1.14	Магнитное склонение посадочной площадки (в градусах)	+11	(1)
1.15	Ограничения на посадку на ВПП	13 т.	(10)
1.16	Подразделения, базирующиеся на посадочной площадке	нет	-

**5. ДАННЫЕ ПО МЕСТАМ СТОЯНОК ВОЗДУШНЫХ СУДОВ  
ПОСАДОЧНОЙ ПЛОЩАДКИ «ВАЛЕНТА ФАРМ»**

№ п.п.	Наименования аэронавигационных данных (АНД)	Значение элемента АНД	Доказательная документация
<p style="text-align: center;">Стоянок ВС на посадочной площадке нет. Для стоянки ВС используется TLOF.</p>			



**9. ФИЗИЧЕСКИЕ ХАРАКТЕРИСТИКИ ВПП  
ПОСАДОЧНОЙ ПЛОЩАДКИ «ВАЛЕНТА ФАРМ»**

№ п.п.	Наименования аэронавигационных данных (АНД)	Значение элемента АНД	Доказательная документация
1	2	3	4
9.1	Обозначение ВПП (TLOF)	Н	-
9.1.1	Класс ВПП	-	-
9.1.2	Длина ВПП (м)	-	-
9.1.3	Ширина ВПП (м)	-	-
9.1.4	Прочность искусственного покрытия ВПП (PCN)	-	-
9.1.5	Координаты порога ВПП ____ (широта, долгота в градусах, минутах, секундах)	-	-
9.1.6	Абсолютная высота порога ВПП (м)	-	-
9.1.7	Истинный азимут (пелен) ВПП ____ (в градусах)	-	-
9.1.8	Магнитный азимут (пелен) ВПП ____ (в градусах)	-	-
9.1.9	Тип посадочной площадки	На уровне поверхности	(2)
9.1.10	Координаты геометрического центра TLOF (широта, долгота в градусах, минутах, секундах)	555445.47с 0380024.76в	(1)
9.1.11	Длина зоны приземления и отрыва TLOF (м)	Круг диаметром 25м	(2)
9.1.12	Ширина зоны приземления и отрыва TLOF (м)		
9.1.13	Уклон TLOF	-	-
9.1.14	Тип поверхности TLOF	Асфальтобетон	(2)
9.1.15	Несущая способность зоны TLOF (PCN).	PCN 12/F/B/Y/T	(10)
9.1.16	Тип зоны конечного этапа захода на посадку и взлета (FATO).	Необорудованная	(2)
9.1.17	Истинный пеленг FATO	183,50°/003,50°	(1)
9.1.18	Длина FATO (м)	Круг диаметром 25м	(2)
9.1.19	Ширина FATO (м).		
9.1.20	Уклон FATO	-	-
9.1.21	Тип поверхности FATO	Асфальтобетон	(2)
9.1.22	Длина зоны безопасности (м)	Круг диаметром 51 м	(2)
9.1.23	Ширина зоны безопасности (м)		
9.1.24	Тип поверхности зоны безопасности	Грунт	(2)
9.1.25	Длина полосы свободной от препятствий	Нет	-
9.1.26	Примечание	Секторы взлета и посадки Ам 341° - 034° 039° - 084° 184° - 246°	(1)



# Карта маршрутов вылета и прибытия на (с) МВЛ

Внуково-Подход-2 127.300  
Чкаловский-Круг 133.500  
Чкаловский-Старт 121.100 п/л

Нпп 146

Высоты - метры; Расстояния - км; Координаты - Г3-90,11

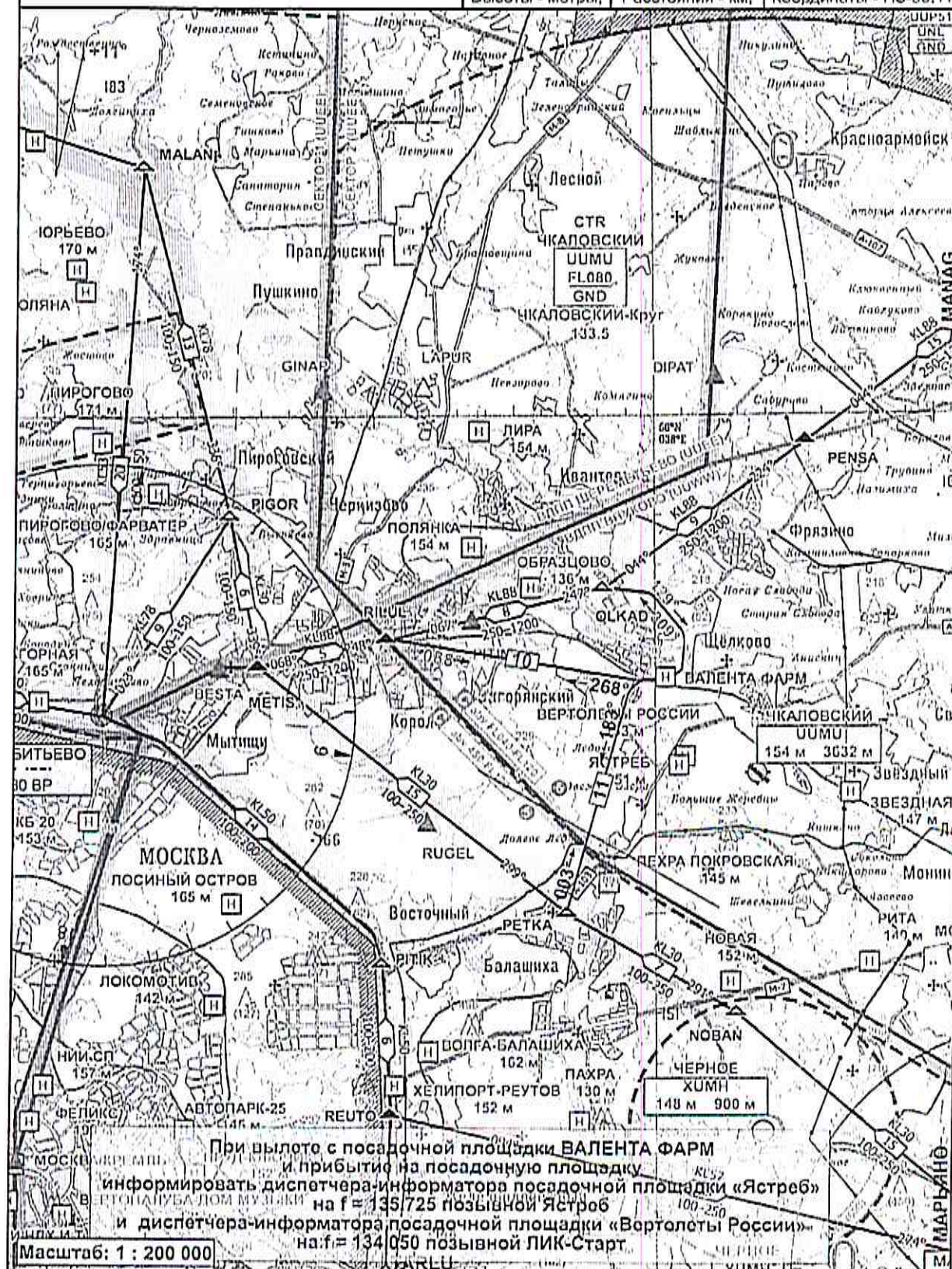



Карта  
захода на посадку по ПВП  
МКнос = 045°

Внуково-Подход-2 127.300  
Чкаловский-Круг 133.500  
Чкаловский-Старт 121.100 п/з

Нпп 146

Высоты - метры; Расстояния - км; Координаты - ПЗ-90.11

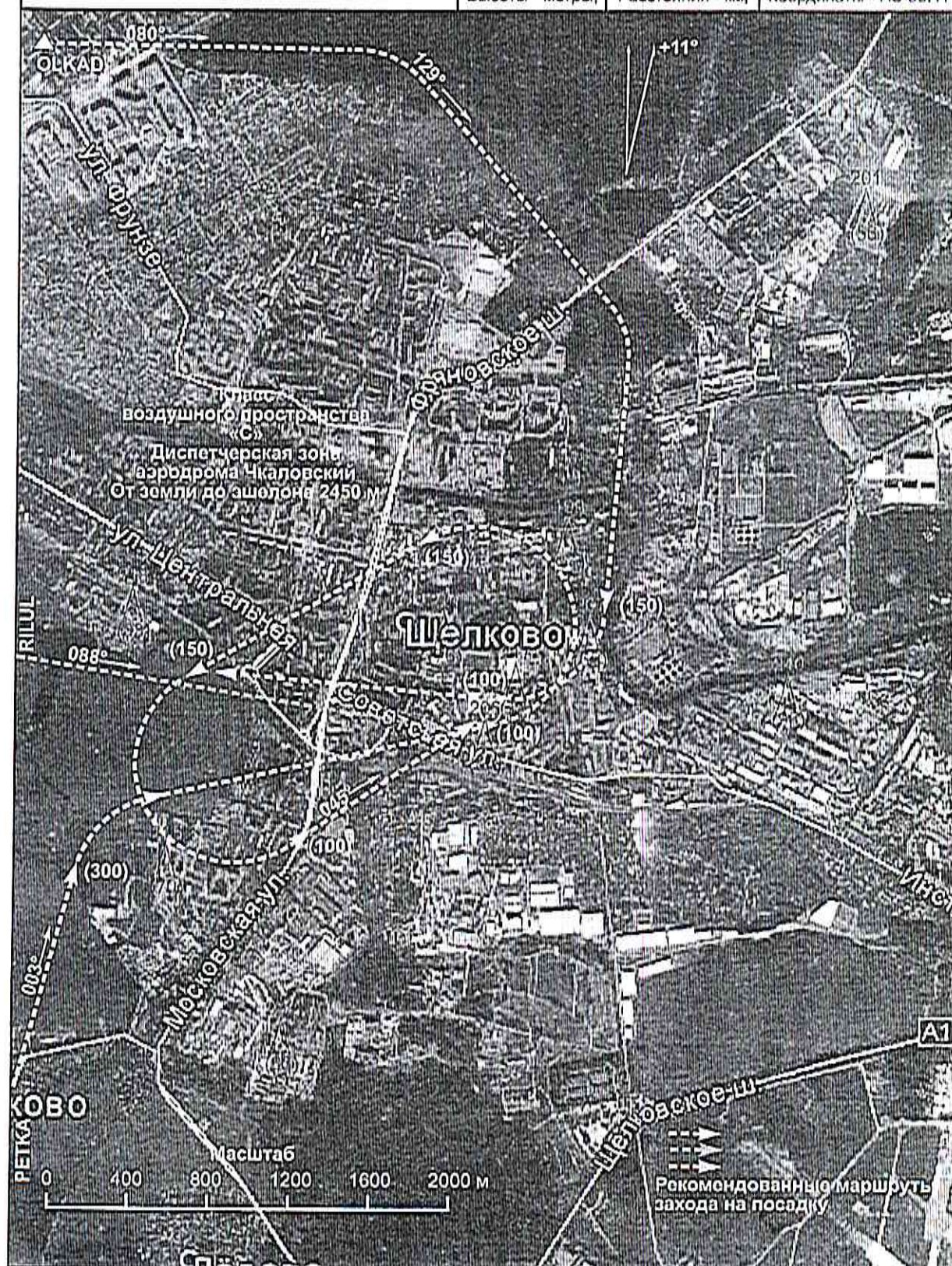







Карта  
захода на посадку по ПВП  
МКПос = 248°

Внуково-Подход-2 127.300  
Чкаловский-Круг 133.500  
Чкаловский-Старт 121.100 п/з

Нпп 146

Высоты - метры; Расстояния - км; Координаты - ПЗ-90.11

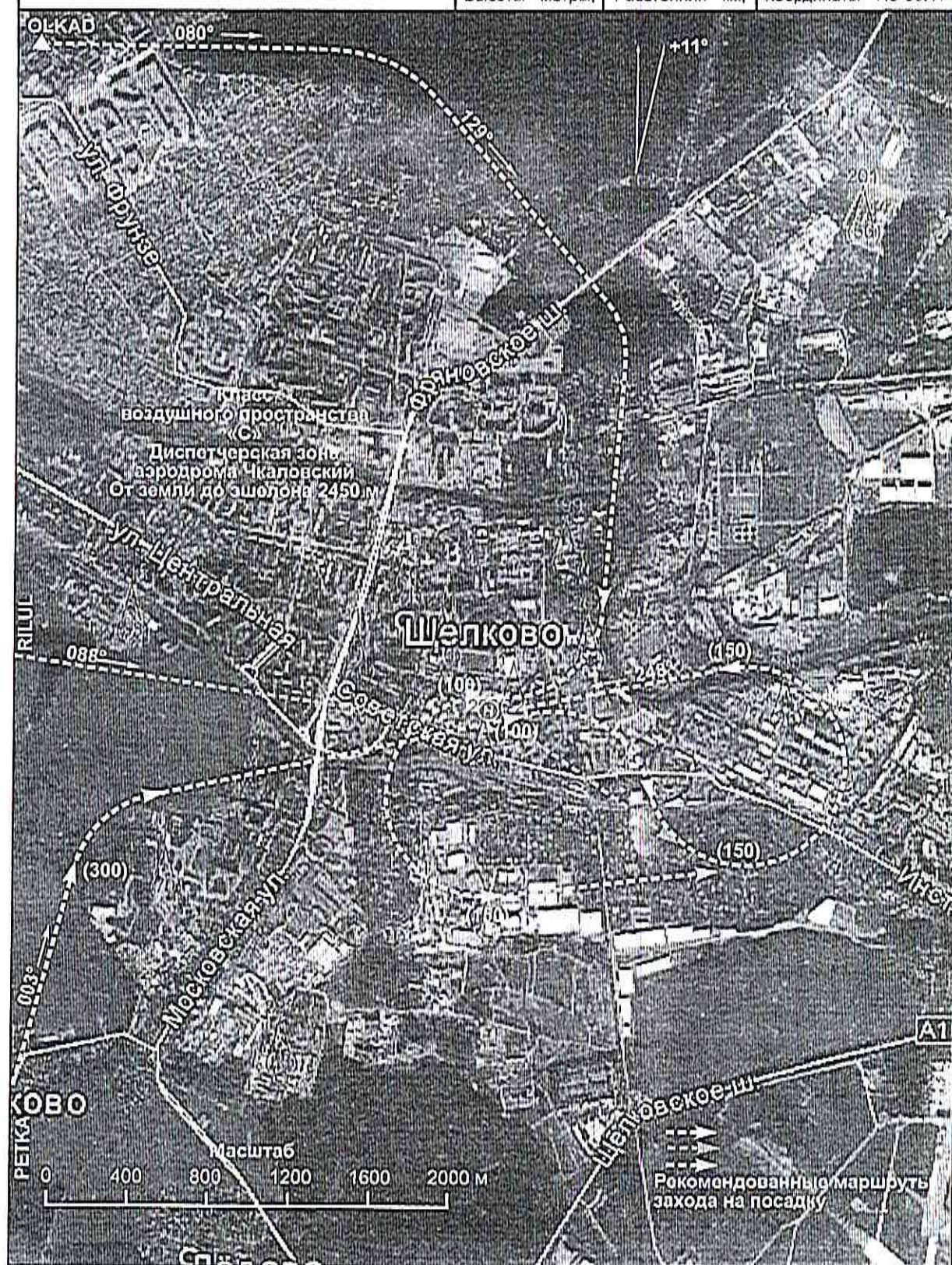



Уважаемые контрагенты и партнеры!

Уведомляем Вас о том, что 01 сентября 2017 года налоговым органом зарегистрирован Устав АО «Валента Фарм» в новой редакции, содержащей новое фирменное наименование общества:

- полное фирменное наименование на русском языке: Акционерное общество «Валента Фармацевтика».
- сокращенное фирменное наименование на русском языке: АО «Валента Фарм».

Указанные фирменные наименования применяются с момента регистрации новой редакции устава в налоговых органах, а именно с 01 сентября 2017г.

Изменение наименования не влечет за собой каких-либо изменений прав и обязанностей нашей компании по отношению к своим контрагентам и партнерам. Персоформления договоров и доверенностей с использованием нового наименования не требуется, все действующие договоры и соглашения, заключенные ранее, а так же выданные от имени компании действующие доверенности сохраняют законную силу.

Реквизиты компании (ИНН, ОГРН и др.) остаются прежними.

Просим применять новое наименование компании.

С уважением,

Директор по развитию производства

АО «Валента Фарм»



М.Н. Чиков

## Приказ

01.09.2017г.

№ 116/1

О назначении ответственного за выполнение обязанностей старшего авиационного начальника и лица ответственного за ведение паспорта посадочной площадки на территории АО «Валента Фарм»

### Приказываю

1. Начиная с 01 сентября 2017 г. назначить ответственным за выполнение обязанностей старшего авиационного начальника посадочной площадки на территории АО «Валента Фарм» Киселева Валерия Владимировича, начальника дежурно-контрольной службы.
2. Начиная с 01 сентября 2017 г. назначить Киселева Валерия Владимировича, ответственным за ведение паспорта посадочной площадки на территории АО «Валента Фарм»
3. На время отсутствия Киселева Валерия Владимировича, возложить обязанности по п. 1 и п.2 настоящего приказа на Степанюка Владимира Петровича, начальника штаба ГО ЧС и спецработе завода.
4. Приказ № ГД\_116 от 01.07.2017г признать утратившим силу.
5. Контроль за соблюдением настоящего приказа возлагаю на Чикова Максима Николаевича – директора по развитию производства АО «Валента Фарм»

Генеральный директор  
АО «Валента Фарм»

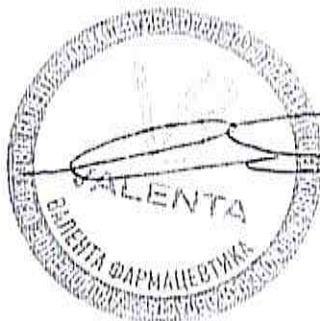

Стрекалов А.Е.



97463013

«УТВЕРЖДАЮ»

Старший авиационный начальник  
посадочной площадки ВАЛЕНТА ФАРМ

В.В. Киселев

«15» сентября 2017 г.

## А К Т

обследования посадочной площадки ВАЛЕНТА ФАРМ

(наименование)

на соответствие требованиям ФАП «Требования к посадочным площадкам, расположенным на участке земли или акватории», утвержденными Приказом Минтранса России № 69 от 04.03 2011 года.

Комиссия в составе:

Председателя комиссии: Степанюк В.П.

(Ф.И.О.)

Членов комиссии: Тюкин Д.Н.

(Ф.И.О.)

Немцев В.Л.

(Ф.И.О.)

Аблямитов Р.Р.

(Ф.И.О.)

в период с 14 сентября по 15 сентября 2017 года произвела проверку посадочной площадки ВАЛЕНТА ФАРМ на соответствие требованиям ФАП «Требования к посадочным площадкам, расположенным на участке земли или акватории» и установила:

1. Посадочная площадка ВАЛЕНТА ФАРМ расположена в 30 км северо-восточнее от центра г. Москва. Географические координаты КТА: широта 555445с, долгота 0380025в, абсолютная высота посадочной площадки + 146 м.

(местоположение относительно ближайших населенных пунктов или ж/д станций, район, область, географические координаты)

2. Эксплуатируемые (планируемые к эксплуатации) типы ВС:  
Вертолеты типа МИ-8 и другие типы вертолетов классом ниже.

3. Характеристика посадочной площадки.

3.1. Летное поле имеет форму многоугольника. На летном поле находятся зона безопасности, зона конечного этапа захода на посадку и взлета (далее – зона FATO) и зона приземления и отрыва (далее – зона TLOF). Зона FATO и зона TLOF совмещены.

(геометрические размеры летного поля, элементы посадочной площадки)

3.2. Зона безопасности - круг диаметром 51 метр. В зоне безопасности объекты выше 25 см отсутствуют. Покрытие зоны безопасности – грунт.

(геометрические размеры, тип покрытия, несущая способность, уклоны, маркировка)

3.3. Зона FATO ровная, без уклонов. Покрытие зоны FATO - асфальтобетон. Размеры зоны FATO – круг диаметром 25,3 метра. Маркировка стандартная дневная. Ночная маркировка отсутствует.

(геометрические размеры, тип покрытия, несущая способность, уклоны, маркировка)



3.4. Зона TLOF ровная, без уклонов, совмещена с зоной FATO. Покрытие зоны TLOF - асфальтобетон. Грузонапряженность PCN 12F/B/Y/T. Размеры зоны TLOF – круг диаметром 25,3 метра. Дневная маркировка – отсутствует, ночная маркировка – зеленые огни по периметру зоны TLOF, интервал установки огней 5 м. Зона TLOF пригодна для эксплуатации вертолетами типа МИ-8 и другими вертолетами классом ниже.

*(геометрические размеры, тип покрытия, несущая способность, уклоны, маркировка)*

3.5. Посадочная площадка находится в центральной части н.п. Щелково. Рельеф местности в радиусе 5 км от контрольной точки посадочной площадки равнинный, с лесами и перелесками. В границах боковой поверхности ограничения препятствий критических препятствий нет.

*(рельеф местности прилегающей территории, виды грунтов, наличие критических препятствий и ограничения по превышающим препятствиям, полосы воздушных подходов)*

4. Рулежные дорожки, перрон, МС.

Рулежные дорожки (РД) и перрон на посадочной площадке отсутствуют. Для стоянки ВС используется зона приземления и отрыва посадочной площадки (TLOF).

*(геометрические размеры, тип покрытия, маркировка, состояние)*

5. Средства связи и радиотехнического обеспечения полетов

Радиотехническое оборудование и средства связи отсутствуют.

*(тип год выпуск, сертификат соответствия, техническое состояние)*

6. Энергоснабжение посадочной площадки, средств связи и РТО, объектов УВД.

Объекты РТО и УВД отсутствуют.

*(тип сети, мощность, источник подключения, наличие и тип резервного источника электропитания)*

7. Метеорологическое обеспечение и оборудование

Ветроуказатель стандартный с подсветкой и вертодромным импульсным маяком, расположены на Д = 85 м юго-западнее от контрольной точки посадочной площадки.

*(наличие оборудования, его тип, состояние, место размещения)*

8. Поисковое и аварийно- спасательное обеспечение полетов и средства.

Посадочная площадка находится в Центральной зоне АКПС. Информация о дежурных силах размещена на сайте Росавиации. Оповещение дежурных ПСВС осуществляется через Центральный авиационный поисково-спасательный центр (ЦКПС г. Москва) по телелефону (круглосуточно): 8-499-940-13-84, факс: 8-499-940-13-85, моб.: 8-968-947-04-02. АФТН- УУУУЗЬЦЦ, E-mail: rkeps-mz@aviasar.ru, rkeps-mz@yandex.ru

**МТ 985 - 846 - 90-12**

*(организации ПАСОП на площадке, наличие и тип средств ПАСОП)*

9. Охрана площадки, объектов УВД, средств РТО

Организация и обеспечение охраны ВС на посадочной площадке возлагается на командира ВС. При временном нахождении ВС на площадке устанавливаются противоугонные устройства, закрываются и блокируются двери, лючки и заправочная горловина. Организуется постоянный контроль за доступом к стоянке ВС. Об актах незаконного вмешательства в деятельность на площадке, попытках незаконного использования ВС командир воздушного судна (старший авиационный начальник посадочной площадки) немедленно сообщает: МТУ ВТ ЦР ФАВТ (495) 503-50-88 – секретарь, отдел ТБ: (495) 503-52-27 - т/ф, 8-915-092-54-52 – тел.моб. E-MAIL отдела ТБ МТУ ВТ ЦР ФАВТ: abmtucr@mail.ru, АФТН: УУБУЗЬУЛ; ОКЦ Росавиации (оперативно-

координационный центр) (499)-231-52-92, 8-916-224-68-24 – телефон моб., E-MAIL: DDS@rostransnadzor.ru, АФТН: УУУЕЫЦЫЬ

*(организация авиационной безопасности на площадке, наличие и тип ограждения технических средств охраны, состояние)*

10. Ограничения при производстве полетов на площадке:

Ограничений нет.

*(если имеются - описанию)*

Заключение:

1. Посадочная площадка ВАЛЕНТА ФАРМ соответствует требованиям ФАП «Требования к посадочным площадкам, расположенным на участке земли или акватории», утвержденными Приказом Минтранса России № 69 от 04.03 2011 года и пригодна для взлета и посадки вертолетов типа Ми-8 и других типов вертолетов классом ниже днем, и ночью круглогодично.

2. Полеты на посадочную площадку ВАЛЕНТА ФАРМ могут осуществляться днем и ночью по ПВП. Минимальные метеорологические условия полетов вертолетов на (с) посадочную площадку ВАЛЕНТА ФАРМ определяются Правилами визуальных полетов в соответствии со статьями 3.33, 3.33.1, 3.33.2, 3.112 ФАП «Подготовка и выполнение полетов в гражданской авиации Российской Федерации».

*(соответствие посадочной площадки ФАП, пригодность к эксплуатации конкретных типов вертолетов, метеорологические условия полетов на (с) посадочную площадку время суток и сезонном режиме)*

Председатель комиссии:

Степанюк В.П.

Члены комиссии:

Тюкин Д.Н.

Немцев В.Л.

Аблямитов Р.Р.

«15» сентября 2017 г.



**ВЫПИСКА**  
из Единого государственного реестра юридических лиц

04.09.2017

№ ЮЭ9965-17-  
15722607

дата формирования выписки

Настоящая выписка содержит сведения о юридическом лице

**АКЦИОНЕРНОЕ ОБЩЕСТВО "ВАЛЕНТА ФАРМАЦЕВТИКА"**

полное наименование юридического лица

ОГРН 1 0 3 5 0 1 0 2 0 2 3 3 6

включенные в Единый государственный реестр юридических лиц по состоянию на

« 04 » сентября 20 17 г.  
число месяц прописью год

№ п/п	Наименование показателя	Значение показателя
1	2	3
Наименование		
1	Полное наименование	АКЦИОНЕРНОЕ ОБЩЕСТВО "ВАЛЕНТА ФАРМАЦЕВТИКА"
2	Сокращенное наименование	АО "ВАЛЕНТА ФАРМ"
3	ГРН и дата внесения в ЕГРЮЛ записи, содержащей указанные сведения	2175050159260 01.09.2017
Адрес (место нахождения)		
4	Почтовый индекс	141101
5	Субъект Российской Федерации	ОБЛАСТЬ МОСКОВСКАЯ
6	Район (улус и т.п.)	РАЙОН ЩЕЛКОВСКИЙ
7	Город (волость и т.п.)	ГОРОД ЩЕЛКОВО
8	Улица (проспект, переулок и т.д.)	УЛИЦА ФАБРИЧНАЯ
9	Дом (владение и т.п.)	2
10	ГРН и дата внесения в ЕГРЮЛ записи, содержащей указанные сведения	2165050096319 28.02.2016
Сведения о регистрации		
11	Способ образования	Создание юридического лица путем реорганизации до 01.07.2002
12	ОГРН	1035010202336
13	Дата присвоения ОГРН	07.02.2003
14	Регистрационный номер, присвоенный до 1 июля 2002 года	500-Р
15	Дата регистрации до 1 июля 2002 года	15.09.1994
16	Наименование органа, зарегистрировавшего юридическое лицо до 1 июля 2002 года	Администрация Щелковского района Московской области
17	ГРН и дата внесения в ЕГРЮЛ записи, содержащей указанные сведения	1035010202336 07.02.2003



Сведения о регистрирующем органе по месту нахождения юридического лица		
18	Наименование регистрирующего органа	Межрайонная инспекция Федеральной налоговой службы №16 по Московской области
19	Адрес регистрирующего органа	,141100,Московская обл.,Щелково г.,Советская ул,4,,
20	ГРН и дата внесения в ЕГРЮЛ записи, содержащей указанные сведения	1035010202336 07.02.2003
Сведения об учете в налоговом органе		
21	ИНН	5050008117
22	КПП	505001001
23	Дата постановки на учет	15.09.1994
24	Наименование налогового органа	Межрайонная инспекция Федеральной налоговой службы №16 по Московской области
25	ГРН и дата внесения в ЕГРЮЛ записи, содержащей указанные сведения	2055014140938 03.10.2005
Сведения о регистрации в качестве страхователя в территориальном органе Пенсионного фонда Российской Федерации		
26	Регистрационный номер	060054021130
27	Дата регистрации	07.05.2008
28	Наименование территориального органа Пенсионного фонда	Государственное учреждение - Управление Пенсионного фонда РФ №18 Щелковский район Московской области
29	ГРН и дата внесения в ЕГРЮЛ записи, содержащей указанные сведения	2105050167484 19.11.2010
Сведения о регистрации в качестве страхователя в исполнительном органе Фонда социального страхования Российской Федерации		
30	Регистрационный номер	504000240650401
31	Дата регистрации	01.06.2001
32	Наименование исполнительного органа Фонда социального страхования	Филиал №40 Государственного учреждения - Московского областного регионального отделения Фонда социального страхования Российской Федерации
33	ГРН и дата внесения в ЕГРЮЛ записи, содержащей указанные сведения	2095050134078 18.11.2009
Сведения об уставном капитале (складочном капитале, уставном фонде, паевых взносах)		
34	Вид	УСТАВНЫЙ КАПИТАЛ
35	Размер (в рублях)	1145500
36	ГРН и дата внесения в ЕГРЮЛ записи, содержащей указанные сведения	2165050143509 25.07.2016
Сведения о лице, имеющем право без доверенности действовать от имени юридического лица		
37	ГРН и дата внесения в ЕГРЮЛ сведений о данном лице	2135050051508 09.10.2013
38	Фамилия	СТРЕКАЛОВ
39	Имя	АНТОН
40	Отчество	ЕВГЕНЬЕВИЧ
41	ИНН	773100985939



42	ГРН и дата внесения в ЕГРЮЛ записи, содержащей указанные сведения	2135050051508 09.10.2013
43	Должность	ГЕНЕРАЛЬНЫЙ ДИРЕКТОР
44	ГРН и дата внесения в ЕГРЮЛ записи, содержащей указанные сведения	2135050051508 09.10.2013
Сведения об учредителях (участниках) юридического лица В соответствии с законодательством Российской Федерации о государственной регистрации юридических лиц в Едином государственном реестре юридических лиц содержатся сведения об учредителях акционерного общества, а не о его акционерах. Сведения об акционерах общества отражаются в реестре акционеров, держателем которого является само общество или регистратор		
45	ГРН и дата внесения в ЕГРЮЛ сведений о данном лице	1035010202336 07.02.2003
46	ИНН	7725131814
47	Полное наименование	МИНИСТЕРСТВО ИМУЩЕСТВЕННЫХ ОТНОШЕНИЙ МОСКОВСКОЙ ОБЛАСТИ
48	ГРН и дата внесения в ЕГРЮЛ записи, содержащей указанные сведения	1035010202336 07.02.2003
49	Номинальная стоимость доли (в рублях)	0
50	ГРН и дата внесения в ЕГРЮЛ записи, содержащей указанные сведения	1035010202336 07.02.2003
Сведения о держателе реестра акционеров акционерного общества		
51	ОГРН	1027700047275
52	ИНН	7704028206
53	Полное наименование	АКЦИОНЕРНОЕ ОБЩЕСТВО "РЕЕСТР"
54	ГРН и дата внесения в ЕГРЮЛ записи, содержащей указанные сведения	2175050108165 15.06.2017
Сведения о видах экономической деятельности по Общероссийскому классификатору видов экономической деятельности (ОКВЭД ОК 029-2014 КДЕС. Ред. 2)		
Сведения об основном виде деятельности		
55	Код и наименование вида деятельности	21.20.1 Производство лекарственных препаратов
56	ГРН и дата внесения в ЕГРЮЛ записи, содержащей указанные сведения	2175050108165 15.06.2017
Сведения о дополнительных видах деятельности		
1		
57	Код и наименование вида деятельности	01.13.3 Выращивание столовых корнеплодных и клубнеплодных культур с высоким содержанием крахмала или инулина
58	ГРН и дата внесения в ЕГРЮЛ записи, содержащей указанные сведения	2045010208296 12.07.2004
2		
59	Код и наименование вида деятельности	41.20 Строительство жилых и нежилых зданий
60	ГРН и дата внесения в ЕГРЮЛ записи, содержащей указанные сведения	2175050108165 15.06.2017



3		
61	Код и наименование вида деятельности	43.21 Производство электромонтажных работ
62	ГРН и дата внесения в ЕГРЮЛ записи, содержащей указанные сведения	2175050108165 15.06.2017
4		
63	Код и наименование вида деятельности	43.29 Производство прочих строительно-монтажных работ
64	ГРН и дата внесения в ЕГРЮЛ записи, содержащей указанные сведения	2175050108165 15.06.2017
5		
65	Код и наименование вида деятельности	43.31 Производство штукатурных работ
66	ГРН и дата внесения в ЕГРЮЛ записи, содержащей указанные сведения	2175050108165 15.06.2017
6		
67	Код и наименование вида деятельности	43.32 Работы столярные и плотничные
68	ГРН и дата внесения в ЕГРЮЛ записи, содержащей указанные сведения	2045010208296 12.07.2004
7		
69	Код и наименование вида деятельности	43.33 Работы по устройству покрытий полов и облицовке стен
70	ГРН и дата внесения в ЕГРЮЛ записи, содержащей указанные сведения	2175050108165 15.06.2017
8		
71	Код и наименование вида деятельности	43.34 Производство малярных и стекольных работ
72	ГРН и дата внесения в ЕГРЮЛ записи, содержащей указанные сведения	2175050108165 15.06.2017
9		
73	Код и наименование вида деятельности	43.39 Производство прочих отделочных и завершающих работ
74	ГРН и дата внесения в ЕГРЮЛ записи, содержащей указанные сведения	2175050108165 15.06.2017
10		
75	Код и наименование вида деятельности	46.19 Деятельность агентов по оптовой торговле универсальным ассортиментом товаров
76	ГРН и дата внесения в ЕГРЮЛ записи, содержащей указанные сведения	2175050108165 15.06.2017
11		
77	Код и наименование вида деятельности	46.90 Торговля оптовая неспециализированная
78	ГРН и дата внесения в ЕГРЮЛ записи, содержащей указанные сведения	2045010208296 12.07.2004
12		
79	Код и наименование вида деятельности	47.73 Торговля розничная лекарственными средствами в специализированных магазинах (аптеках)
80	ГРН и дата внесения в ЕГРЮЛ записи, содержащей указанные сведения	2175050108165 15.06.2017



13		
81	Код и наименование вида деятельности	47.74 Торговля розничная изделиями, применяемыми в медицинских целях, ортопедическими изделиями в специализированных магазинах
82	ГРН и дата внесения в ЕГРЮЛ записи, содержащей указанные сведения	2175050108165 15.06.2017
14		
83	Код и наименование вида деятельности	55.90 Деятельность по предоставлению прочих мест для временного проживания
84	ГРН и дата внесения в ЕГРЮЛ записи, содержащей указанные сведения	2175050108165 15.06.2017
15		
85	Код и наименование вида деятельности	71.12.1 Деятельность, связанная с инженерно-техническим проектированием, управлением проектами строительства, выполнением строительного контроля и авторского надзора
86	ГРН и дата внесения в ЕГРЮЛ записи, содержащей указанные сведения	2175050108165 15.06.2017
16		
87	Код и наименование вида деятельности	71.12.12 Разработка проектов промышленных процессов и производств, относящихся к электротехнике, электронной технике, горному делу, химической технологии, машиностроению, а также в области промышленного строительства, системотехники и техники безопасности
88	ГРН и дата внесения в ЕГРЮЛ записи, содержащей указанные сведения	2175050108165 15.06.2017
17		
89	Код и наименование вида деятельности	73.20 Исследование конъюнктуры рынка и изучение общественного мнения
90	ГРН и дата внесения в ЕГРЮЛ записи, содержащей указанные сведения	2175050108165 15.06.2017
18		
91	Код и наименование вида деятельности	73.20.1 Исследование конъюнктуры рынка
92	ГРН и дата внесения в ЕГРЮЛ записи, содержащей указанные сведения	2075050029415 18.06.2007
19		
93	Код и наименование вида деятельности	86.21 Общая врачебная практика
94	ГРН и дата внесения в ЕГРЮЛ записи, содержащей указанные сведения	2175050108165 15.06.2017
Сведения о лицензиях		
1		
95	Номер лицензии	МСК 0215613Э
96	Дата лицензии	13.02.2009
97	Дата начала действия лицензии	17.04.2009
98	Дата окончания действия лицензии	01.02.2019



99	Вид лицензируемой деятельности, на который выдана лицензия	Пользование недрами
100	Наименование лицензирующего органа, выдавшего или переоформившего лицензию	ДЕПАРТАМЕНТ ПО НЕДРОПОЛЬЗОВАНИЮ ПО ЦЕНТРАЛЬНОМУ ФЕДЕРАЛЬНОМУ ОКРУГУ
101	ГРН и дата внесения в ЕГРЮЛ записи, содержащей указанные сведения	2095050032702 17.04.2009
2		
102	Номер лицензии	ЛО-50-01-000961
103	Дата лицензии	30.10.2009
104	Дата начала действия лицензии	06.02.2013
105	Вид лицензируемой деятельности, на который выдана лицензия	Медицинская деятельность (за исключением указанной деятельности, осуществляемой медицинскими организациями и другими организациями, входящими в частную систему здравоохранения, на территории инновационного центра "Сколково")
106	Место действия лицензии	141101, МОСКОВСКАЯ ОБЛАСТЬ, Г. ЩЁЛКОВО, УЛ. ФАБРИЧНАЯ, Д. 2
107	Наименование лицензирующего органа, выдавшего или переоформившего лицензию	МИНИСТЕРСТВО ЗДРАВООХРАНЕНИЯ МОСКОВСКОЙ ОБЛАСТИ
108	ГРН и дата внесения в ЕГРЮЛ записи, содержащей указанные сведения	2135050005957 06.02.2013
3		
109	Номер лицензии	ФС-99-10-000001
110	Дата лицензии	01.09.2010
111	Дата начала действия лицензии	06.02.2013
112	Вид лицензируемой деятельности, на который выдана лицензия	(Прекращено лицензирование с 21.11.2011 в соответствии с Пост. Пр-ва РФ от 21.11.2011 N 957) Деятельность, связанная с производством, переработкой, хранением, реализацией, приобретением и использованием прекурсоров наркотических средств и психотропных веществ, внесенных в Таблицу I Списка IV в соответствии с Федеральным законом "О наркотических средствах и психотропных веществах"
113	Место действия лицензии	141101, МОСКОВСКАЯ ОБЛАСТЬ, Г. ЩЁЛКОВО, УЛ. ФАБРИЧНАЯ, Д. 2
114	Наименование лицензирующего органа, выдавшего или переоформившего лицензию	ФЕДЕРАЛЬНАЯ СЛУЖБА ПО НАДЗОРУ В СФЕРЕ ЗДРАВООХРАНЕНИЯ И СОЦИАЛЬНОГО РАЗВИТИЯ
115	ГРН и дата внесения в ЕГРЮЛ записи, содержащей указанные сведения	2135050006551 06.02.2013
4		
116	Номер лицензии	12740-ЛС-П
117	Дата лицензии	24.12.2013
118	Дата начала действия лицензии	24.12.2013



119	Вид лицензируемой деятельности, на который выдана лицензия	Производство лекарственных средств
120	Место действия лицензии	141101, МОСКОВСКАЯ ОБЛ., Г. ЩЕЛКОВО, УЛ. ФАБРИЧНАЯ, Д. 2
121	Наименование лицензирующего органа, выдавшего или переоформившего лицензию	Министерство промышленности и торговли Российской Федерации
122	ГРН и дата внесения в ЕГРЮЛ записи, содержащей указанные сведения	2155050057490 03.06.2015
5		
123	Номер лицензии	12371-ЛС-П
124	Дата лицензии	28.04.2013
125	Дата начала действия лицензии	28.04.2013
126	Вид лицензируемой деятельности, на который выдана лицензия	Производство лекарственных средств
127	Место действия лицензии	141101, МОСКОВСКАЯ ОБЛ., Г. ЩЕЛКОВО, УЛ. ФАБРИЧНАЯ, Д. 2
128	Наименование лицензирующего органа, выдавшего или переоформившего лицензию	Министерство промышленности и торговли Российской Федерации
129	ГРН и дата внесения в ЕГРЮЛ записи, содержащей указанные сведения	2155050068754 22.07.2015
6		
130	Номер лицензии	ФС-99-02-005546
131	Дата лицензии	24.08.2016
132	Дата начала действия лицензии	24.08.2016
133	Вид лицензируемой деятельности, на который выдана лицензия	Фармацевтическая деятельность
134	Место действия лицензии	141101, Московская область, г. Щёлково, ул. Фабричная, д. 2
135	Наименование лицензирующего органа, выдавшего или переоформившего лицензию	Федеральная служба по надзору в сфере здравоохранения
136	ГРН и дата внесения в ЕГРЮЛ записи, содержащей указанные сведения	2165050153497 25.08.2016
7		
137	Номер лицензии	ФС-99-03-000261
138	Дата лицензии	24.08.2016
139	Дата начала действия лицензии	24.08.2016
140	Вид лицензируемой деятельности, на который выдана лицензия	Оборот наркотических средств, психотропных веществ и их прекурсоров, культивирование наркосодержащих растений
141	Место действия лицензии	141101, Московская область, г. Щёлково, ул. Фабричная, д. 2
142	Наименование лицензирующего органа, выдавшего или переоформившего лицензию	Федеральная служба по надзору в сфере здравоохранения
143	ГРН и дата внесения в ЕГРЮЛ записи, содержащей указанные сведения	2165050153519 25.08.2016



8		
144	Номер лицензии	00108-ЛС
145	Дата лицензии	15.08.2016
146	Дата начала действия лицензии	15.08.2016
147	Вид лицензируемой деятельности, на который выдана лицензия	Производство лекарственных средств, предназначенных для медицинского применения
148	Место действия лицензии	141101, Московская обл., г. Щелково, ул. Фабричная, д. 2
149	Наименование лицензирующего органа, выдавшего или переоформившего лицензию	Министерство промышленности и торговли Российской Федерации
150	ГРН и дата внесения в ЕГРЮЛ записи, содержащей указанные сведения	2175050125886 12.07.2017
Сведения о филиалах и представительствах		
Филиалы		
151	ГРН и дата внесения в ЕГРЮЛ сведений о данном лице	2055014111271 07.06.2005
152	Почтовый индекс	119530
153	Субъект Российской Федерации	ГОРОД МОСКВА
154	Улица (проспект, переулок и т.д.)	УЛИЦА ГЕНЕРАЛА ДОРОХОВА
155	Дом (владение и т.п.)	18
156	Корпус (строение и т.п.)	2
157	ГРН и дата внесения в ЕГРЮЛ записи, содержащей указанные сведения	2055014111271 07.06.2005
Представительства		
158	ГРН и дата внесения в ЕГРЮЛ сведений о данном лице	2125050073510 07.12.2012
159	Страна места нахождения	КИТАЙСКАЯ НАРОДНАЯ РЕСПУБЛИКА (КНР)
160	ГРН и дата внесения в ЕГРЮЛ записи, содержащей указанные сведения	2125050073510 07.12.2012
Сведения о записях, внесенных в Единый государственный реестр юридических лиц		
1		
161	ГРН и дата внесения записи в ЕГРЮЛ	1035010202336 07.02.2003
162	Причина внесения записи в ЕГРЮЛ	Внесение в Единый государственный реестр юридических лиц сведений о юридическом лице, зарегистрированном до 1 июля 2002 года
163	Наименование регистрирующего органа, которым запись внесена в ЕГРЮЛ	Инспекция МНС России по г.Щелково Московской области
	Сведения о свидетельстве, подтверждающем факт внесения записи в ЕГРЮЛ	
164	Серия, номер и дата выдачи свидетельства	50 002086690 07.02.2003



2		
165	ГРН и дата внесения записи в ЕГРЮЛ	2045010208296 12.07.2004
166	Причина внесения записи в ЕГРЮЛ	Изменение сведений о юридическом лице, содержащихся в Едином государственном реестре юридических лиц
167	Наименование регистрирующего органа, которым запись внесена в ЕГРЮЛ	Инспекция Министерства Российской Федерации по налогам и сборам по городу Щелково Московской области
	Сведения о документах, представленных при внесении записи в ЕГРЮЛ	
168	Наименование документа	ЗАЯВЛЕНИЕ О ВНЕСЕНИИ В ЕДИНЫЙ ГОСУДАРСТВЕННЫЙ РЕЕСТР ЮРИДИЧЕСКИХ ЛИЦ ИЗМЕНЕНИЙ В СВЕДЕНИЯ О ЮРИДИЧЕСКОМ ЛИЦЕ, НЕ СВЯЗАННЫХ С ВНЕСЕНИЕМ ИЗМЕНЕНИЙ В УЧРЕДИТЕЛЬНЫЕ ДОКУМЕНТЫ
169	Номер документа	790/04
170	Дата документа	05.07.2004
	Сведения о свидетельстве, подтверждающем факт внесения записи в ЕГРЮЛ	
171	Серия, номер и дата выдачи свидетельства	50 006137832 12.07.2004
3		
172	ГРН и дата внесения записи в ЕГРЮЛ	2045010208307 12.07.2004
173	Причина внесения записи в ЕГРЮЛ	Государственная регистрация изменений, внесенных в учредительные документы юридического лица, связанных с внесением изменений в сведения о юридическом лице, содержащиеся в Едином государственном реестре юридических лиц, на основании заявления
174	Наименование регистрирующего органа, которым запись внесена в ЕГРЮЛ	Инспекция Министерства Российской Федерации по налогам и сборам по городу Щелково Московской области
	Сведения о документах, представленных при внесении записи в ЕГРЮЛ	
175	Наименование документа	ЗАЯВЛЕНИЕ О ГОСУДАРСТВЕННОЙ РЕГИСТРАЦИИ ИЗМЕНЕНИЙ, ВНОСИМЫХ В УЧРЕДИТЕЛЬНЫЕ ДОКУМЕНТЫ ЮРИДИЧЕСКОГО ЛИЦА
176	Номер документа	791/04
177	Дата документа	05.07.2004
178	Наименование документа	ДОПОЛНЕНИЯ И ИЗМЕНЕНИЯ К УСТАВУ
179	Дата документа	04.06.2004



180	Наименование документа	РЕШЕНИЕ
181	Дата документа	04.06.2004
182	Наименование документа	ПЛАТЕЖНОЕ ПОРУЧЕНИЕ
183	Номер документа	907
184	Дата документа	05.07.2004
185	Наименование документа	ДОВЕРЕННОСТЬ
186	Номер документа	22
187	Дата документа	05.07.2004
	Сведения о свидетельстве, подтверждающем факт внесения записи в ЕГРЮЛ	
188	Серия, номер и дата выдачи свидетельства	50 006137833 12.07.2004
4		
189	ГРН и дата внесения записи в ЕГРЮЛ	2055014111271 07.06.2005
190	Причина внесения записи в ЕГРЮЛ	Государственная регистрация изменений, внесенных в учредительные документы юридического лица, связанных с внесением изменений в сведения о юридическом лице, содержащиеся в Едином государственном реестре юридических лиц, на основании заявления
191	Наименование регистрирующего органа, которым запись внесена в ЕГРЮЛ	Межрайонная инспекция Федеральной налоговой службы №16 по Московской области
	Сведения о документах, представленных при внесении записи в ЕГРЮЛ	
192	Наименование документа	ЗАЯВЛЕНИЕ О ГОСУДАРСТВЕННОЙ РЕГИСТРАЦИИ ИЗМЕНЕНИЙ, ВНОСИМЫХ В УЧРЕДИТЕЛЬНЫЕ ДОКУМЕНТЫ ЮРИДИЧЕСКОГО ЛИЦА
193	Номер документа	2-06/17
194	Дата документа	02.06.2005
195	Наименование документа	ДОПОЛНЕНИЯ И ИЗМЕНЕНИЯ
196	Дата документа	27.04.2005
197	Наименование документа	ПРОТОКОЛ
198	Номер документа	13
199	Дата документа	27.04.2005
200	Наименование документа	ПЛАТЕЖНОЕ ПОРУЧЕНИЕ
201	Дата документа	26.05.2005



202	Наименование документа	ДОВЕРЕННОСТЬ
203	Номер документа	49-Р
204	Дата документа	26.05.2005
	Сведения о свидетельстве, подтверждающем факт внесения записи в ЕГРЮЛ	
205	Серия, номер и дата выдачи свидетельства	50 004792869 07.06.2005
5		
206	ГРН и дата внесения записи в ЕГРЮЛ	2055014140938 03.10.2005
207	Причина внесения записи в ЕГРЮЛ	Представление сведений об учете юридического лица в налоговом органе
208	Наименование регистрирующего органа, которым запись внесена в ЕГРЮЛ	Мекрайонная инспекция Федеральной налоговой службы №16 по Московской области
6		
209	ГРН и дата внесения записи в ЕГРЮЛ	2065050018669 26.04.2006
210	Причина внесения записи в ЕГРЮЛ	Государственная регистрация изменений, внесенных в учредительные документы юридического лица, связанных с внесением изменений в сведения о юридическом лице, содержащиеся в Едином государственном реестре юридических лиц, на основании заявления
211	Наименование регистрирующего органа, которым запись внесена в ЕГРЮЛ	Мекрайонная инспекция Федеральной налоговой службы №16 по Московской области
	Сведения о документах, представленных при внесении записи в ЕГРЮЛ	
212	Наименование документа	ЗАЯВЛЕНИЕ О ГОСУДАРСТВЕННОЙ РЕГИСТРАЦИИ ИЗМЕНЕНИЙ, ВНОСИМЫХ В УЧРЕДИТЕЛЬНЫЕ ДОКУМЕНТЫ ЮРИДИЧЕСКОГО ЛИЦА
213	Дата документа	20.04.2006
214	Наименование документа	ДОПОЛНЕНИЯ И ИЗМЕНЕНИЯ К УСТАВУ
215	Дата документа	27.04.2005
216	Наименование документа	ДОКУМЕНТ ОБ УПЛАТЕ ГОСУДАРСТВЕННОЙ ПОШЛИНЫ
217	Номер документа	395
218	Дата документа	18.04.2006
219	Наименование документа	ПРОТОКОЛ
220	Номер документа	13



221	Дата документа	27.04.2005
	Сведения о свидетельстве, подтверждающем факт внесения записи в ЕГРЮЛ	
222	Серия, номер и дата выдачи свидетельства	50 009109940 26.04.2006
7		
223	ГРН и дата внесения записи в ЕГРЮЛ	2065050027579 07.07.2006
224	Причина внесения записи в ЕГРЮЛ	Государственная регистрация изменений, внесенных в учредительные документы юридического лица, связанных с внесением изменений в сведения о юридическом лице, содержащиеся в Едином государственном реестре юридических лиц, на основании заявления
225	Наименование регистрирующего органа, которым запись внесена в ЕГРЮЛ	Межрайонная инспекция Федеральной налоговой службы №16 по Московской области
	Сведения о документах, представленных при внесении записи в ЕГРЮЛ	
226	Наименование документа	ЗАЯВЛЕНИЕ О ГОСУДАРСТВЕННОЙ РЕГИСТРАЦИИ ИЗМЕНЕНИЙ, ВНОСИМЫХ В УЧРЕДИТЕЛЬНЫЕ ДОКУМЕНТЫ ЮРИДИЧЕСКОГО ЛИЦА
227	Дата документа	05.07.2006
228	Наименование документа	ПРОТОКОЛ
229	Номер документа	14
230	Дата документа	31.05.2006
231	Наименование документа	ДОКУМЕНТ ОБ УПЛАТЕ ГОСУДАРСТВЕННОЙ ПОШЛИНЫ
232	Номер документа	67
233	Дата документа	21.06.2006
234	Наименование документа	УСТАВ
235	Дата документа	31.05.2006
	Сведения о свидетельстве, подтверждающем факт внесения записи в ЕГРЮЛ	
236	Серия, номер и дата выдачи свидетельства	50 009123815 07.07.2006
8		
237	ГРН и дата внесения записи в ЕГРЮЛ	2065050027580 07.07.2006

238	Причина внесения записи в ЕГРЮЛ	Изменение сведений о юридическом лице, содержащихся в Едином государственном реестре юридических лиц
239	Наименование регистрирующего органа, которым запись внесена в ЕГРЮЛ	Межрайонная инспекция Федеральной налоговой службы №16 по Московской области
	Сведения о документах, представленных при внесении записи в ЕГРЮЛ	
240	Наименование документа	ЗАЯВЛЕНИЕ О ВНЕСЕНИИ В ЕДИНЫЙ ГОСУДАРСТВЕННЫЙ РЕЕСТР ЮРИДИЧЕСКИХ ЛИЦ ИЗМЕНЕНИЙ В СВЕДЕНИЯ О ЮРИДИЧЕСКОМ ЛИЦЕ, НЕ СВЯЗАННЫХ С ВНЕСЕНИЕМ ИЗМЕНЕНИЙ В УЧРЕДИТЕЛЬНЫЕ ДОКУМЕНТЫ
241	Дата документа	04.07.2006
	Сведения о свидетельстве, подтверждающем факт внесения записи в ЕГРЮЛ	
242	Серия, номер и дата выдачи свидетельства	50 009123816 07.07.2006
9		
243	ГРН и дата внесения записи в ЕГРЮЛ	2075050029415 18.06.2007
244	Причина внесения записи в ЕГРЮЛ	Изменение сведений о юридическом лице, содержащихся в Едином государственном реестре юридических лиц
245	Наименование регистрирующего органа, которым запись внесена в ЕГРЮЛ	Межрайонная инспекция Федеральной налоговой службы №16 по Московской области
	Сведения о документах, представленных при внесении записи в ЕГРЮЛ	
246	Наименование документа	ЗАЯВЛЕНИЕ О ВНЕСЕНИИ В ЕДИНЫЙ ГОСУДАРСТВЕННЫЙ РЕЕСТР ЮРИДИЧЕСКИХ ЛИЦ ИЗМЕНЕНИЙ В СВЕДЕНИЯ О ЮРИДИЧЕСКОМ ЛИЦЕ, НЕ СВЯЗАННЫХ С ВНЕСЕНИЕМ ИЗМЕНЕНИЙ В УЧРЕДИТЕЛЬНЫЕ ДОКУМЕНТЫ
247	Дата документа	09.06.2007
	Сведения о свидетельстве, подтверждающем факт внесения записи в ЕГРЮЛ	
248	Серия, номер и дата выдачи свидетельства	50 009362008 18.06.2007
10		
249	ГРН и дата внесения записи в ЕГРЮЛ	2075050029426 18.06.2007



250	Причина внесения записи в ЕГРЮЛ	Государственная регистрация изменений, внесенных в учредительные документы юридического лица, связанных с внесением изменений в сведения о юридическом лице, содержащиеся в Едином государственном реестре юридических лиц, на основании заявления
251	Наименование регистрирующего органа, которым запись внесена в ЕГРЮЛ	Межрайонная инспекция Федеральной налоговой службы №16 по Московской области
	Сведения о документах, представленных при внесении записи в ЕГРЮЛ	
252	Наименование документа	ЗАЯВЛЕНИЕ О ГОСУДАРСТВЕННОЙ РЕГИСТРАЦИИ ИЗМЕНЕНИЙ, ВНОСИМЫХ В УЧРЕДИТЕЛЬНЫЕ ДОКУМЕНТЫ ЮРИДИЧЕСКОГО ЛИЦА
253	Дата документа	09.06.2007
254	Наименование документа	УСТАВ ЮРИДИЧЕСКОГО ЛИЦА
255	Дата документа	31.05.2007
256	Наименование документа	ПРОТОКОЛ
257	Номер документа	15
258	Дата документа	31.05.2007
259	Наименование документа	ДОКУМЕНТ ОБ УПЛАТЕ ГОСУДАРСТВЕННОЙ ПОШЛИНЫ
260	Номер документа	2618
261	Дата документа	08.06.2007
262	Наименование документа	ПРОТОКОЛ
263	Номер документа	1-82
264	Дата документа	06.06.2007
265	Наименование документа	ДОВЕРЕННОСТЬ
266	Номер документа	194
267	Дата документа	08.06.2007
	Сведения о свидетельстве, подтверждающем факт внесения записи в ЕГРЮЛ	
268	Серия, номер и дата выдачи свидетельства	50 009362009 18.06.2007
	Сведения о статусе записи	
269	Статус записи	В запись внесены исправления в связи с технической ошибкой, допущенной регистрирующим органом



270	ГРН и дата записи, которой внесены исправления в связи с технической ошибкой	2105050031161 09.04.2010
11		
271	ГРН и дата внесения записи в ЕГРЮЛ	2085050021582 23.04.2008
272	Причина внесения записи в ЕГРЮЛ	Государственная регистрация изменений, внесенных в учредительные документы юридического лица, связанных с внесением изменений в сведения о юридическом лице, содержащиеся в Едином государственном реестре юридических лиц, на основании заявления
273	Наименование регистрирующего органа, которым запись внесена в ЕГРЮЛ	Межрайонная инспекция Федеральной налоговой службы №16 по Московской области
Сведения о документах, представленных при внесении записи в ЕГРЮЛ		
274	Наименование документа	ЗАЯВЛЕНИЕ О ГОСУДАРСТВЕННОЙ РЕГИСТРАЦИИ ИЗМЕНЕНИЙ, ВНОСИМЫХ В УЧРЕДИТЕЛЬНЫЕ ДОКУМЕНТЫ ЮРИДИЧЕСКОГО ЛИЦА
275	Дата документа	17.04.2008
Документ об уплате государственной пошлины		
276	Наименование документа	ДОКУМЕНТ ОБ УПЛАТЕ ГОСУДАРСТВЕННОЙ ПОШЛИНЫ
277	Номер документа	1529
278	Дата документа	15.04.2008
Протокол		
279	Наименование документа	ПРОТОКОЛ
280	Номер документа	17
281	Дата документа	11.04.2008
Устав		
282	Наименование документа	УСТАВ
283	Дата документа	11.04.2008
Доверенность		
284	Наименование документа	ДОВЕРЕННОСТЬ
285	Номер документа	167
286	Дата документа	16.04.2008
Сведения о свидетельстве, подтверждающем факт внесения записи в ЕГРЮЛ		
287	Серия, номер и дата выдачи свидетельства	50 010257805 23.04.2008
Сведения о статусе записи		
288	Статус записи	В запись внесены исправления в связи с технической ошибкой, допущенной регистрирующим органом



289	ГРН и дата записи, которой внесены исправления в связи с технической ошибкой	2085050031790 25.06.2008
290	Статус записи	В запись внесены исправления в связи с технической ошибкой, допущенной регистрирующим органом
291	ГРН и дата записи, которой внесены исправления в связи с технической ошибкой	2105050031172 09.04.2010
12		
292	ГРН и дата внесения записи в ЕГРЮЛ	2085050024343 12.05.2008
293	Причина внесения записи в ЕГРЮЛ	Представление сведений о регистрации юридического лица в качестве страхователя в территориальном органе Пенсионного фонда Российской Федерации
294	Наименование регистрирующего органа, которым запись внесена в ЕГРЮЛ	Мекрайонная инспекция Федеральной налоговой службы №16 по Московской области
13		
295	ГРН и дата внесения записи в ЕГРЮЛ	2085050024552 14.05.2008
296	Причина внесения записи в ЕГРЮЛ	Изменение сведений о юридическом лице, содержащихся в Едином государственном реестре юридических лиц
297	Наименование регистрирующего органа, которым запись внесена в ЕГРЮЛ	Мекрайонная инспекция Федеральной налоговой службы №16 по Московской области
	Сведения о документах, представленных при внесении записи в ЕГРЮЛ	
298	Наименование документа	ЗАЯВЛЕНИЕ О ВНЕСЕНИИ В ЕДИННЫЙ ГОСУДАРСТВЕННЫЙ РЕЕСТР ЮРИДИЧЕСКИХ ЛИЦ ИЗМЕНЕНИЙ В СВЕДЕНИЯ О ЮРИДИЧЕСКОМ ЛИЦЕ, НЕ СВЯЗАННЫХ С ВНЕСЕНИЕМ ИЗМЕНЕНИЙ В УЧРЕДИТЕЛЬНЫЕ ДОКУМЕНТЫ
299	Дата документа	07.05.2008
300	Наименование документа	ДОВЕРЕННОСТЬ
301	Номер документа	178
302	Дата документа	30.04.2008
	Сведения о свидетельстве, подтверждающем факт внесения записи в ЕГРЮЛ	
303	Серия, номер и дата выдачи свидетельства	50 010257987 14.05.2008
14		
304	ГРН и дата внесения записи в ЕГРЮЛ	2085050031790 25.06.2008



305	Причина внесения записи в ЕГРЮЛ	Внесение изменений в сведения о юридическом лице, содержащиеся в Едином государственном реестре юридических лиц, в связи с ошибками, допущенными заявителем в ранее представленном заявлении
306	Наименование регистрирующего органа, которым запись внесена в ЕГРЮЛ	Межрайонная инспекция Федеральной налоговой службы №16 по Московской области
	Сведения о документах, представленных при внесении записи в ЕГРЮЛ	
307	Наименование документа	ЗАЯВЛЕНИЕ О ВНЕСЕНИИ В ЕДИНЫЙ ГОСУДАРСТВЕННЫЙ РЕЕСТР ЮРИДИЧЕСКИХ ЛИЦ ИЗМЕНЕНИЙ В СВЕДЕНИЯ О ЮРИДИЧЕСКОМ ЛИЦЕ, ПРИ ИСПРАВЛЕНИИ ОШИБОК, ДОПУЩЕННЫХ ЗАЯВИТЕЛЕМ РАНЕЕ
308	Дата документа	19.06.2008
	Сведения о свидетельстве, подтверждающем факт внесения записи в ЕГРЮЛ	
309	Серия, номер и дата выдачи свидетельства	50 010458407 25.06.2008
310	ГРН и дата записи, в которую внесены исправления	2085050021582 23.04.2008
15		
311	ГРН и дата внесения записи в ЕГРЮЛ	2085050031801 25.06.2008
312	Причина внесения записи в ЕГРЮЛ	Государственная регистрация изменений, внесенных в учредительные документы юридического лица, связанных с внесением изменений в сведения о юридическом лице, содержащиеся в Едином государственном реестре юридических лиц, на основании заявления
313	Наименование регистрирующего органа, которым запись внесена в ЕГРЮЛ	Межрайонная инспекция Федеральной налоговой службы №16 по Московской области
	Сведения о документах, представленных при внесении записи в ЕГРЮЛ	
314	Наименование документа	ЗАЯВЛЕНИЕ О ГОСУДАРСТВЕННОЙ РЕГИСТРАЦИИ ИЗМЕНЕНИЙ, ВНОСИМЫХ В УЧРЕДИТЕЛЬНЫЕ ДОКУМЕНТЫ ЮРИДИЧЕСКОГО ЛИЦА
315	Дата документа	19.06.2008
316	Наименование документа	ИЗМЕНЕНИЯ И ДОПОЛНЕНИЯ К УСТАВУ
317	Дата документа	19.06.2008



318	Наименование документа	ДОКУМЕНТ ОБ УПЛАТЕ ГОСУДАРСТВЕННОЙ ПОШЛИНЫ
319	Номер документа	1774
320	Дата документа	30.04.2008
321	Наименование документа	ПРОТОКОЛ
322	Номер документа	35-116-2008
323	Дата документа	23.05.2008
	Сведения о свидетельстве, подтверждающем факт внесения записи в ЕГРЮЛ	
324	Серия, номер и дата выдачи свидетельства	50 010458408 25.06.2008
16		
325	ГРН и дата внесения записи в ЕГРЮЛ	2085050036014 18.07.2008
326	Причина внесения записи в ЕГРЮЛ	Государственная регистрация изменений, внесенных в учредительные документы юридического лица, связанных с внесением изменений в сведения о юридическом лице, содержащиеся в Едином государственном реестре юридических лиц, на основании заявления
327	Наименование регистрирующего органа, которым запись внесена в ЕГРЮЛ	Межрайонная инспекция Федеральной налоговой службы №16 по Московской области
	Сведения о документах, представленных при внесении записи в ЕГРЮЛ	
328	Наименование документа	ЗАЯВЛЕНИЕ О ГОСУДАРСТВЕННОЙ РЕГИСТРАЦИИ ИЗМЕНЕНИЙ, ВНОСИМЫХ В УЧРЕДИТЕЛЬНЫЕ ДОКУМЕНТЫ ЮРИДИЧЕСКОГО ЛИЦА
329	Дата документа	14.07.2008
330	Наименование документа	ДОВЕРЕННОСТЬ
331	Номер документа	365
332	Дата документа	09.07.2008
333	Наименование документа	ПРОТОКОЛ
334	Номер документа	19
335	Дата документа	02.07.2008
336	Наименование документа	УСТАВ
337	Дата документа	02.07.2008
338	Наименование документа	ДОКУМЕНТ ОБ УПЛАТЕ ГОСУДАРСТВЕННОЙ ПОШЛИНЫ



339	Номер документа	2923
340	Дата документа	18.06.2008
	Сведения о свидетельстве, подтверждающем факт внесения записи в ЕГРЮЛ	
341	Серия, номер и дата выдачи свидетельства	50 010458644 18.07.2008
17		
342	ГРН и дата внесения записи в ЕГРЮЛ	2085050043384 01.08.2008
343	Причина внесения записи в ЕГРЮЛ	Государственная регистрация изменений, внесенных в учредительные документы юридического лица, связанных с внесением изменений в сведения о юридическом лице, содержащиеся в Едином государственном реестре юридических лиц, на основании заявления
344	Наименование регистрирующего органа, которым запись внесена в ЕГРЮЛ	Межрайонная инспекция Федеральной налоговой службы №16 по Московской области
	Сведения о документах, представленных при внесении записи в ЕГРЮЛ	
345	Наименование документа	ЗАЯВЛЕНИЕ О ГОСУДАРСТВЕННОЙ РЕГИСТРАЦИИ ИЗМЕНЕНИЙ, ВНОСИМЫХ В УЧРЕДИТЕЛЬНЫЕ ДОКУМЕНТЫ ЮРИДИЧЕСКОГО ЛИЦА
346	Дата документа	28.07.2008
347	Наименование документа	ИЗМЕНЕНИЯ В УСТАВ ЮРИДИЧЕСКОГО ЛИЦА
348	Дата документа	24.07.2008
349	Наименование документа	ПРОТОКОЛ
350	Номер документа	20
351	Дата документа	24.07.2008
352	Наименование документа	ДОКУМЕНТ ОБ УПЛАТЕ ГОСУДАРСТВЕННОЙ ПОШЛИНЫ
353	Номер документа	3697
354	Дата документа	25.07.2008
355	Наименование документа	ДОВЕРЕННОСТЬ
356	Номер документа	417
357	Дата документа	28.07.2008



	Сведения о свидетельстве, подтверждающем факт внесения записи в ЕГРЮЛ	
358	Серия, номер и дата выдачи свидетельства	50 010458765 01.08.2008
18		
359	ГРН и дата внесения записи в ЕГРЮЛ	2085050059895 12.09.2008
360	Причина внесения записи в ЕГРЮЛ	Государственная регистрация изменений, внесенных в учредительные документы юридического лица, связанных с внесением изменений в сведения о юридическом лице, содержащиеся в Едином государственном реестре юридических лиц, на основании заявления
361	Наименование регистрирующего органа, которым запись внесена в ЕГРЮЛ	Межрайонная инспекция Федеральной налоговой службы №16 по Московской области
	Сведения о документах, представленных при внесении записи в ЕГРЮЛ	
362	Наименование документа	ЗАЯВЛЕНИЕ О ГОСУДАРСТВЕННОЙ РЕГИСТРАЦИИ ИЗМЕНЕНИЙ, ВНОСИМЫХ В УЧРЕДИТЕЛЬНЫЕ ДОКУМЕНТЫ ЮРИДИЧЕСКОГО ЛИЦА
363	Дата документа	08.09.2008
364	Наименование документа	ДОВЕРЕННОСТЬ
365	Номер документа	547
366	Дата документа	04.09.2008
367	Наименование документа	ДОКУМЕНТ ОБ УПЛАТЕ ГОСУДАРСТВЕННОЙ ПОШЛИНЫ
368	Номер документа	4441
369	Дата документа	02.09.2008
370	Наименование документа	ПРОТОКОЛ
371	Номер документа	21
372	Дата документа	27.08.2008
373	Наименование документа	УСТАВ
374	Дата документа	27.08.2008
	Сведения о свидетельстве, подтверждающем факт внесения записи в ЕГРЮЛ	
375	Серия, номер и дата выдачи свидетельства	50 010767139 12.09.2008



19		
376	ГРН и дата внесения записи в ЕГРЮЛ	2085050076000 20.11.2008
377	Причина внесения записи в ЕГРЮЛ	Представление лицензирующим органом сведений о предоставлении лицензии
378	Наименование регистрирующего органа, которым запись внесена в ЕГРЮЛ	Межрайонная инспекция Федеральной налоговой службы №16 по Московской области
20		
379	ГРН и дата внесения записи в ЕГРЮЛ	2095050023660 03.04.2009
380	Причина внесения записи в ЕГРЮЛ	Представление лицензирующим органом сведений о предоставлении лицензии
381	Наименование регистрирующего органа, которым запись внесена в ЕГРЮЛ	Межрайонная инспекция Федеральной налоговой службы №16 по Московской области
21		
382	ГРН и дата внесения записи в ЕГРЮЛ	2095050032702 17.04.2009
383	Причина внесения записи в ЕГРЮЛ	Представление лицензирующим органом сведений о предоставлении лицензии
384	Наименование регистрирующего органа, которым запись внесена в ЕГРЮЛ	Межрайонная инспекция Федеральной налоговой службы №16 по Московской области
22		
385	ГРН и дата внесения записи в ЕГРЮЛ	2095050046419 04.06.2009
386	Причина внесения записи в ЕГРЮЛ	Представление лицензирующим органом сведений о предоставлении лицензии
387	Наименование регистрирующего органа, которым запись внесена в ЕГРЮЛ	Межрайонная инспекция Федеральной налоговой службы №16 по Московской области
23		
388	ГРН и дата внесения записи в ЕГРЮЛ	2095050100264 19.10.2009
389	Причина внесения записи в ЕГРЮЛ	Представление лицензирующим органом сведений о предоставлении лицензии
390	Наименование регистрирующего органа, которым запись внесена в ЕГРЮЛ	Межрайонная инспекция Федеральной налоговой службы №16 по Московской области
24		
391	ГРН и дата внесения записи в ЕГРЮЛ	2095050134078 18.11.2009
392	Причина внесения записи в ЕГРЮЛ	Представление сведений о регистрации юридического лица в качестве страхователя в исполнительном органе Фонда социального страхования Российской Федерации
393	Наименование регистрирующего органа, которым запись внесена в ЕГРЮЛ	Межрайонная инспекция Федеральной налоговой службы №16 по Московской области



25		
394	ГРН и дата внесения записи в ЕГРЮЛ	2105050008490 04.02.2010
395	Причина внесения записи в ЕГРЮЛ	Государственная регистрация изменений, внесенных в учредительные документы юридического лица, связанных с внесением изменений в сведения о юридическом лице, содержащиеся в Едином государственном реестре юридических лиц, на основании заявления
396	Наименование регистрирующего органа, которым запись внесена в ЕГРЮЛ	Межрайонная инспекция Федеральной налоговой службы №16 по Московской области
	Сведения о документах, представленных при внесении записи в ЕГРЮЛ	
397	Наименование документа	ЗАЯВЛЕНИЕ О ГОСУДАРСТВЕННОЙ РЕГИСТРАЦИИ ИЗМЕНЕНИЙ, ВНОСИМЫХ В УЧРЕДИТЕЛЬНЫЕ ДОКУМЕНТЫ ЮРИДИЧЕСКОГО ЛИЦА
398	Номер документа	372
399	Наименование документа	ДОКУМЕНТ ОБ УПЛАТЕ ГОСУДАРСТВЕННОЙ ПОШЛИНЫ
400	Дата документа	17.12.2009
401	Наименование документа	ИЗМЕНЕНИЯ И ДОПОЛНЕНИЯ № 1 К УСТАВУ
402	Дата документа	29.10.2008
403	Наименование документа	ПРОТОКОЛ №14-130-2008 ОТ 29.10.2008
404	Дата документа	29.10.2008
405	Наименование документа	ПРОТОКОЛ № 22-138-2009 ОТ 23.02.2009
406	Дата документа	23.02.2009
407	Наименование документа	ДОВЕРЕННОСТЬ
408	Дата документа	11.01.2009
	Сведения о свидетельстве, подтверждающем факт внесения записи в ЕГРЮЛ	
409	Серия, номер и дата выдачи свидетельства	50 012042851 04.02.2010
	Сведения о статусе записи	
410	Статус записи	В запись внесены исправления в связи с технической ошибкой, допущенной регистрирующим органом



411	ГРН и дата записи, которой внесены исправления в связи с технической ошибкой	2105050031150 09.04.2010
26		
412	ГРН и дата внесения записи в ЕГРЮЛ	2105050031150 09.04.2010
413	Причина внесения записи в ЕГРЮЛ	Внесение изменений в сведения о юридическом лице, содержащиеся в Едином государственном реестре юридических лиц, в связи ошибками, допущенными регистрирующим органом
414	Наименование регистрирующего органа, которым запись внесена в ЕГРЮЛ	Межрайонная инспекция Федеральной налоговой службы №16 по Московской области
415	ГРН и дата записи, в которую внесены исправления	2105050008490 04.02.2010
27		
416	ГРН и дата внесения записи в ЕГРЮЛ	2105050031161 09.04.2010
417	Причина внесения записи в ЕГРЮЛ	Внесение изменений в сведения о юридическом лице, содержащиеся в Едином государственном реестре юридических лиц, в связи ошибками, допущенными регистрирующим органом
418	Наименование регистрирующего органа, которым запись внесена в ЕГРЮЛ	Межрайонная инспекция Федеральной налоговой службы №16 по Московской области
419	ГРН и дата записи, в которую внесены исправления	2075050029426 18.06.2007
28		
420	ГРН и дата внесения записи в ЕГРЮЛ	2105050031172 09.04.2010
421	Причина внесения записи в ЕГРЮЛ	Внесение изменений в сведения о юридическом лице, содержащиеся в Едином государственном реестре юридических лиц, в связи ошибками, допущенными регистрирующим органом
422	Наименование регистрирующего органа, которым запись внесена в ЕГРЮЛ	Межрайонная инспекция Федеральной налоговой службы №16 по Московской области
423	ГРН и дата записи, в которую внесены исправления	2085050021582 23.04.2008
29		
424	ГРН и дата внесения записи в ЕГРЮЛ	2105050036628 23.04.2010
425	Причина внесения записи в ЕГРЮЛ	Представление лицензирующим органом сведений о предоставлении лицензии
426	Наименование регистрирующего органа, которым запись внесена в ЕГРЮЛ	Межрайонная инспекция Федеральной налоговой службы №16 по Московской области
30		
427	ГРН и дата внесения записи в ЕГРЮЛ	2105050071146 12.08.2010



428	Причина внесения записи в ЕГРЮЛ	Представление лицензирующим органом сведений о предоставлении лицензии
429	Наименование регистрирующего органа, которым запись внесена в ЕГРЮЛ	Межрайонная инспекция Федеральной налоговой службы №16 по Московской области
31		
430	ГРН и дата внесения записи в ЕГРЮЛ	2105050075821 26.08.2010
431	Причина внесения записи в ЕГРЮЛ	Государственная регистрация изменений, внесенных в учредительные документы юридического лица, связанных с внесением изменений в сведения о юридическом лице, содержащиеся в Едином государственном реестре юридических лиц, на основании заявления
432	Наименование регистрирующего органа, которым запись внесена в ЕГРЮЛ	Межрайонная инспекция Федеральной налоговой службы №16 по Московской области
	Сведения о документах, представленных при внесении записи в ЕГРЮЛ	
433	Наименование документа	ЗАЯВЛЕНИЕ О ГОСУДАРСТВЕННОЙ РЕГИСТРАЦИИ ИЗМЕНЕНИЙ, ВНОСИМЫХ В УЧРЕДИТЕЛЬНЫЕ ДОКУМЕНТЫ ЮРИДИЧЕСКОГО ЛИЦА
434	Номер документа	2726
435	Наименование документа	ПРОТОКОЛ ЗАСЕДАНИЯ СОВЕТА ДИРЕКТОРОВ № 14-130-2008 ОТ 29.10.2008
436	Дата документа	29.10.2008
437	Наименование документа	ПРОТОКОЛ ЗАСЕДАНИЯ СОВЕТА ДИРЕКТОРОВ № 17-169-2010 ОТ 23.04.2010
438	Дата документа	23.04.2010
439	Наименование документа	ДОКУМЕНТ ОБ УПЛАТЕ ГОСУДАРСТВЕННОЙ ПОШЛИНЫ
440	Дата документа	24.06.2010
441	Наименование документа	ДОВЕРЕННОСТЬ
442	Дата документа	04.08.2010
443	Наименование документа	ИЗМЕНЕНИЯ В УСТАВ
444	Дата документа	23.04.2010
	Сведения о свидетельстве, подтверждающем факт внесения записи в ЕГРЮЛ	
445	Серия, номер и дата выдачи свидетельства	50 011869182 26.08.2010



32		
446	ГРН и дата внесения записи в ЕГРЮЛ	2105050086843 06.10.2010
447	Причина внесения записи в ЕГРЮЛ	Представление лицензирующим органом сведений о предоставлении лицензии
448	Наименование регистрирующего органа, которым запись внесена в ЕГРЮЛ	Межрайонная инспекция Федеральной налоговой службы №16 по Московской области
33		
449	ГРН и дата внесения записи в ЕГРЮЛ	2105050167484 19.11.2010
450	Причина внесения записи в ЕГРЮЛ	Представление сведений о регистрации юридического лица в качестве страхователя в территориальном органе Пенсионного фонда Российской Федерации
451	Наименование регистрирующего органа, которым запись внесена в ЕГРЮЛ	Межрайонная инспекция Федеральной налоговой службы №16 по Московской области
34		
452	ГРН и дата внесения записи в ЕГРЮЛ	2115050030335 23.05.2011
453	Причина внесения записи в ЕГРЮЛ	Представление лицензирующим органом сведений о предоставлении лицензии
454	Наименование регистрирующего органа, которым запись внесена в ЕГРЮЛ	Межрайонная инспекция Федеральной налоговой службы №16 по Московской области
35		
455	ГРН и дата внесения записи в ЕГРЮЛ	2115050043865 26.07.2011
456	Причина внесения записи в ЕГРЮЛ	Государственная регистрация изменений, внесенных в учредительные документы юридического лица, связанных с внесением изменений в сведения о юридическом лице, содержащиеся в Едином государственном реестре юридических лиц, на основании заявления
457	Наименование регистрирующего органа, которым запись внесена в ЕГРЮЛ	Межрайонная инспекция Федеральной налоговой службы №16 по Московской области
	Сведения о документах, представленных при внесении записи в ЕГРЮЛ	
458	Наименование документа	ЗАЯВЛЕНИЕ О ГОСУДАРСТВЕННОЙ РЕГИСТРАЦИИ ИЗМЕНЕНИЙ, ВНОСИМЫХ В УЧРЕДИТЕЛЬНЫЕ ДОКУМЕНТЫ ЮРИДИЧЕСКОГО ЛИЦА
459	Номер документа	2131
460	Наименование документа	ДОВЕРЕННОСТЬ
461	Дата документа	11.01.2011
462	Наименование документа	ДОКУМЕНТ ОБ УПЛАТЕ ГОСУДАРСТВЕННОЙ ПОШЛИНЫ



463	Дата документа	24.06.2010
464	Наименование документа	УСТАВ
465	Дата документа	28.06.2011
466	Наименование документа	ПРОТОКОЛ №24 ОТ 28.06.2011
467	Дата документа	28.06.2011
	Сведения о свидетельстве, подтверждающем факт внесения записи в ЕГРЮЛ	
468	Серия, номер и дата выдачи свидетельства	50 012039997 26.07.2011
36		
469	ГРН и дата внесения записи в ЕГРЮЛ	2125050029608 25.05.2012
470	Причина внесения записи в ЕГРЮЛ	Изменение сведений о юридическом лице, содержащихся в Едином государственном реестре юридических лиц
471	Наименование регистрирующего органа, которым запись внесена в ЕГРЮЛ	Межрайонная инспекция Федеральной налоговой службы №16 по Московской области
	Сведения о документах, представленных при внесении записи в ЕГРЮЛ	
472	Наименование документа	ЗАЯВЛЕНИЕ О ВНЕСЕНИИ В ЕДИНЫЙ ГОСУДАРСТВЕННЫЙ РЕЕСТР ЮРИДИЧЕСКИХ ЛИЦ ИЗМЕНЕНИЙ В СВЕДЕНИЯ О ЮРИДИЧЕСКОМ ЛИЦЕ, НЕ СВЯЗАННЫХ С ВНЕСЕНИЕМ ИЗМЕНЕНИЙ В УЧРЕДИТЕЛЬНЫЕ ДОКУМЕНТЫ
473	Номер документа	1464
474	Дата документа	18.05.2012
	Сведения о свидетельстве, подтверждающем факт внесения записи в ЕГРЮЛ	
475	Серия, номер и дата выдачи свидетельства	50 012351373 25.05.2012
37		
476	ГРН и дата внесения записи в ЕГРЮЛ	2125050036990 21.06.2012
477	Причина внесения записи в ЕГРЮЛ	Государственная регистрация изменений, внесенных в учредительные документы юридического лица, связанных с внесением изменений в сведения о юридическом лице, содержащиеся в Едином государственном реестре юридических лиц, на основании заявления



478	Наименование регистрирующего органа, которым запись внесена в ЕГРЮЛ	Межрайонная инспекция Федеральной налоговой службы №16 по Московской области
	Сведения о документах, представленных при внесении записи в ЕГРЮЛ	
479	Наименование документа	ЗАЯВЛЕНИЕ О ГОСУДАРСТВЕННОЙ РЕГИСТРАЦИИ ИЗМЕНЕНИЙ, ВНОСИМЫХ В УЧРЕДИТЕЛЬНЫЕ ДОКУМЕНТЫ ЮРИДИЧЕСКОГО ЛИЦА
480	Номер документа	1732
481	Наименование документа	ПРОТОКОЛ ОБЩЕГО СОБРАНИЯ УЧАСТНИКОВ (АКЦИОНЕРОВ) ЮРИДИЧЕСКОГО ЛИЦА
482	Дата документа	22.05.2012
483	Наименование документа	УСТАВ
484	Дата документа	22.05.2012
485	Наименование документа	ДОКУМЕНТ ОБ УПЛАТЕ ГОСУДАРСТВЕННОЙ ПОШЛИНЫ
486	Дата документа	16.01.2012
	Сведения о свидетельстве, подтверждающем факт внесения записи в ЕГРЮЛ	
487	Серия, номер и дата выдачи свидетельства	50 012351661 21.06.2012
38		
488	ГРН и дата внесения записи в ЕГРЮЛ	2125050049980 08.08.2012
489	Причина внесения записи в ЕГРЮЛ	Изменение сведений о юридическом лице, содержащихся в Едином государственном реестре юридических лиц
490	Наименование регистрирующего органа, которым запись внесена в ЕГРЮЛ	Межрайонная инспекция Федеральной налоговой службы №16 по Московской области
	Сведения о документах, представленных при внесении записи в ЕГРЮЛ	
491	Наименование документа	ЗАЯВЛЕНИЕ О ВНЕСЕНИИ В ЕДИНЫЙ ГОСУДАРСТВЕННЫЙ РЕЕСТР ЮРИДИЧЕСКИХ ЛИЦ ИЗМЕНЕНИЙ В СВЕДЕНИЯ О ЮРИДИЧЕСКОМ ЛИЦЕ, НЕ СВЯЗАННЫХ С ВНЕСЕНИЕМ ИЗМЕНЕНИЙ В УЧРЕДИТЕЛЬНЫЕ ДОКУМЕНТЫ
492	Номер документа	2274
493	Наименование документа	ПРОТОКОЛ ЗАСЕДАНИЯ СОВЕТА ДИРЕКТОРОВ (КОПИЯ)



494	Дата документа	01.08.2012
	Сведения о свидетельстве, подтверждающем факт внесения записи в ЕГРЮЛ	
495	Серия, номер и дата выдачи свидетельства	50 012376212 08.08.2012
39		
496	ГРН и дата внесения записи в ЕГРЮЛ	2125050073510 07.12.2012
497	Причина внесения записи в ЕГРЮЛ	Государственная регистрация изменений, внесенных в учредительные документы юридического лица, связанных с внесением изменений в сведения о юридическом лице, содержащиеся в Едином государственном реестре юридических лиц, на основании заявления
498	Наименование регистрирующего органа, которым запись внесена в ЕГРЮЛ	Межрайонная инспекция Федеральной налоговой службы №16 по Московской области
	Сведения о документах, представленных при внесении записи в ЕГРЮЛ	
499	Наименование документа	ЗАЯВЛЕНИЕ О ГОСУДАРСТВЕННОЙ РЕГИСТРАЦИИ ИЗМЕНЕНИЙ, ВНОСИМЫХ В УЧРЕДИТЕЛЬНЫЕ ДОКУМЕНТЫ ЮРИДИЧЕСКОГО ЛИЦА
500	Номер документа	3451
501	Дата документа	30.11.2012
502	Наименование документа	ИЗМЕНЕНИЯ № 1 К УСТАВУ
503	Дата документа	13.02.2012
504	Наименование документа	ПРОТОКОЛ № 10-210-212
505	Дата документа	13.02.2012
506	Наименование документа	ДОКУМЕНТ ОБ УПЛАТЕ ГОСУДАРСТВЕННОЙ ПОШЛИНЫ
507	Дата документа	13.06.2012
508	Наименование документа	ПРОТОКОЛ № 5-205-2011
509	Дата документа	18.11.2011
	Сведения о свидетельстве, подтверждающем факт внесения записи в ЕГРЮЛ	
510	Серия, номер и дата выдачи свидетельства	50 013231401 07.12.2012
40		
511	ГРН и дата внесения записи в ЕГРЮЛ	2135050003933 06.02.2013



512	Причина внесения записи в ЕГРЮЛ	Представление лицензирующим органом сведений о предоставлении лицензии
513	Наименование регистрирующего органа, которым запись внесена в ЕГРЮЛ	Межрайонная инспекция Федеральной налоговой службы №16 по Московской области
41		
514	ГРН и дата внесения записи в ЕГРЮЛ	2135050004241 06.02.2013
515	Причина внесения записи в ЕГРЮЛ	Представление лицензирующим органом сведений о предоставлении лицензии
516	Наименование регистрирующего органа, которым запись внесена в ЕГРЮЛ	Межрайонная инспекция Федеральной налоговой службы №16 по Московской области
42		
517	ГРН и дата внесения записи в ЕГРЮЛ	2135050005825 06.02.2013
518	Причина внесения записи в ЕГРЮЛ	Представление лицензирующим органом сведений о переоформлении документов, подтверждающих наличие лицензии (сведений о продлении срока действия лицензии)
519	Наименование регистрирующего органа, которым запись внесена в ЕГРЮЛ	Межрайонная инспекция Федеральной налоговой службы №16 по Московской области
43		
520	ГРН и дата внесения записи в ЕГРЮЛ	2135050005847 06.02.2013
521	Причина внесения записи в ЕГРЮЛ	Представление лицензирующим органом сведений о предоставлении лицензии
522	Наименование регистрирующего органа, которым запись внесена в ЕГРЮЛ	Межрайонная инспекция Федеральной налоговой службы №16 по Московской области
44		
523	ГРН и дата внесения записи в ЕГРЮЛ	2135050005957 06.02.2013
524	Причина внесения записи в ЕГРЮЛ	Представление лицензирующим органом сведений о предоставлении лицензии
525	Наименование регистрирующего органа, которым запись внесена в ЕГРЮЛ	Межрайонная инспекция Федеральной налоговой службы №16 по Московской области
45		
526	ГРН и дата внесения записи в ЕГРЮЛ	2135050006078 06.02.2013
527	Причина внесения записи в ЕГРЮЛ	Представление лицензирующим органом сведений о предоставлении лицензии
528	Наименование регистрирующего органа, которым запись внесена в ЕГРЮЛ	Межрайонная инспекция Федеральной налоговой службы №16 по Московской области
46		
529	ГРН и дата внесения записи в ЕГРЮЛ	2135050006111 06.02.2013
530	Причина внесения записи в ЕГРЮЛ	Представление лицензирующим органом сведений о предоставлении лицензии



531	Наименование регистрирующего органа, которым запись внесена в ЕГРЮЛ	Межрайонная инспекция Федеральной налоговой службы №16 по Московской области
47		
532	ГРН и дата внесения записи в ЕГРЮЛ	2135050006551 06.02.2013
533	Причина внесения записи в ЕГРЮЛ	Представление лицензирующим органом сведений о предоставлении лицензии
534	Наименование регистрирующего органа, которым запись внесена в ЕГРЮЛ	Межрайонная инспекция Федеральной налоговой службы №16 по Московской области
48		
535	ГРН и дата внесения записи в ЕГРЮЛ	2135050007849 06.02.2013
536	Причина внесения записи в ЕГРЮЛ	Представление лицензирующим органом сведений о переоформлении документов, подтверждающих наличие лицензии (сведений о продлении срока действия лицензии)
537	Наименование регистрирующего органа, которым запись внесена в ЕГРЮЛ	Межрайонная инспекция Федеральной налоговой службы №16 по Московской области
49		
538	ГРН и дата внесения записи в ЕГРЮЛ	2135050049847 27.09.2013
539	Причина внесения записи в ЕГРЮЛ	Государственная регистрация изменений, внесенных в учредительные документы юридического лица, связанных с внесением изменений в сведения о юридическом лице, содержащиеся в Едином государственном реестре юридических лиц, на основании заявления
540	Наименование регистрирующего органа, которым запись внесена в ЕГРЮЛ	Межрайонная инспекция Федеральной налоговой службы №16 по Московской области
Сведения о документах, представленных при внесении записи в ЕГРЮЛ		
541	Наименование документа	ЗАЯВЛЕНИЕ О ГОСУДАРСТВЕННОЙ РЕГИСТРАЦИИ ИЗМЕНЕНИЙ, ВНОСИМЫХ В УЧРЕДИТЕЛЬНЫЕ ДОКУМЕНТЫ ЮРИДИЧЕСКОГО ЛИЦА
542	Номер документа	2605
543	Дата документа	20.09.2013
544	Наименование документа	ПРОТОКОЛ 19-240-2013
545	Дата документа	27.02.2013
546	Наименование документа	ИЗМЕНЕНИЯ №2 К УСТАВУ
547	Дата документа	27.02.2013



548	Наименование документа	ДОКУМЕНТ ОБ УПЛАТЕ ГОСУДАРСТВЕННОЙ ПОШЛИНЫ
549	Дата документа	20.08.2013
550	Наименование документа	ДОВЕРЕННОСТЬ
551	Дата документа	09.01.2013
50		
552	ГРН и дата внесения записи в ЕГРЮЛ	2135050051508 09.10.2013
553	Причина внесения записи в ЕГРЮЛ	Изменение сведений о юридическом лице, содержащихся в Едином государственном реестре юридических лиц
554	Наименование регистрирующего органа, которым запись внесена в ЕГРЮЛ	Межрайонная инспекция Федеральной налоговой службы №16 по Московской области
Сведения о документах, представленных при внесении записи в ЕГРЮЛ		
555	Наименование документа	ЗАЯВЛЕНИЕ О ВНЕСЕНИИ В ЕДИНЫЙ ГОСУДАРСТВЕННЫЙ РЕЕСТР ЮРИДИЧЕСКИХ ЛИЦ ИЗМЕНЕНИЙ В СВЕДЕНИЯ О ЮРИДИЧЕСКОМ ЛИЦЕ, НЕ СВЯЗАННЫХ С ВНЕСЕНИЕМ ИЗМЕНЕНИЙ В УЧРЕДИТЕЛЬНЫЕ ДОКУМЕНТЫ
556	Номер документа	2705
557	Дата документа	02.10.2013
558	Наименование документа	ПРОТОКОЛ №6-253-2013
559	Дата документа	30.09.2013
560	Наименование документа	ДОВЕРЕННОСТЬ (КОПИЯ)
561	Дата документа	01.10.2013
51		
562	ГРН и дата внесения записи в ЕГРЮЛ	2145050042091 20.08.2014
563	Причина внесения записи в ЕГРЮЛ	Государственная регистрация изменений, внесенных в учредительные документы юридического лица, связанных с внесением изменений в сведения о юридическом лице, содержащиеся в Едином государственном реестре юридических лиц, на основании заявления
564	Наименование регистрирующего органа, которым запись внесена в ЕГРЮЛ	Межрайонная инспекция Федеральной налоговой службы №16 по Московской области



	Сведения о документах, представленных при внесении записи в ЕГРЮЛ	
565	Наименование документа	ЗАЯВЛЕНИЕ О ГОСУДАРСТВЕННОЙ РЕГИСТРАЦИИ ИЗМЕНЕНИЙ, ВНОСИМЫХ В УЧРЕДИТЕЛЬНЫЕ ДОКУМЕНТЫ ЮРИДИЧЕСКОГО ЛИЦА
566	Номер документа	2252
567	Дата документа	13.08.2014
568	Наименование документа	КОПИЯ ДОВЕРЕННОСТИ
569	Дата документа	09.07.2014
570	Наименование документа	УСТАВ
571	Дата документа	27.06.2014
572	Наименование документа	ПРОТОКОЛ № 28
573	Дата документа	27.06.2014
574	Наименование документа	ДОКУМЕНТ ОБ УПЛАТЕ ГОСУДАРСТВЕННОЙ ПОШЛИНЫ
575	Дата документа	01.08.2014
52		
576	ГРН и дата внесения записи в ЕГРЮЛ	2155050051671 19.05.2015
577	Причина внесения записи в ЕГРЮЛ	Представление лицензирующим органом сведений об аннулировании лицензии
578	Наименование регистрирующего органа, которым запись внесена в ЕГРЮЛ	Межрайонная инспекция Федеральной налоговой службы №16 по Московской области
	Сведения о статусе записи	
579	Статус записи	Запись признана недействительной
580	ГРН и дата внесения записи, которой запись признана недействительной	2155050108816 10.12.2015
53		
581	ГРН и дата внесения записи в ЕГРЮЛ	2155050052925 21.05.2015
582	Причина внесения записи в ЕГРЮЛ	Представление лицензирующим органом сведений об аннулировании лицензии
583	Наименование регистрирующего органа, которым запись внесена в ЕГРЮЛ	Межрайонная инспекция Федеральной налоговой службы №16 по Московской области
	Сведения о статусе записи	
584	Статус записи	Запись признана недействительной
585	ГРН и дата внесения записи, которой запись признана недействительной	2155050109036 15.12.2015



54		
586	ГРН и дата внесения записи в ЕГРЮЛ	2155050053002 21.05.2015
587	Причина внесения записи в ЕГРЮЛ	Представление лицензирующим органом сведений об аннулировании лицензии
588	Наименование регистрирующего органа, которым запись внесена в ЕГРЮЛ	Межрайонная инспекция Федеральной налоговой службы №16 по Московской области
	Сведения о статусе записи	
589	Статус записи	Запись признана недействительной
590	ГРН и дата внесения записи, которой запись признана недействительной	2165050106582 29.03.2016
55		
591	ГРН и дата внесения записи в ЕГРЮЛ	2155050053189 21.05.2015
592	Причина внесения записи в ЕГРЮЛ	Представление лицензирующим органом сведений о предоставлении лицензии
593	Наименование регистрирующего органа, которым запись внесена в ЕГРЮЛ	Межрайонная инспекция Федеральной налоговой службы №16 по Московской области
56		
594	ГРН и дата внесения записи в ЕГРЮЛ	2155050053222 21.05.2015
595	Причина внесения записи в ЕГРЮЛ	Представление лицензирующим органом сведений о предоставлении лицензии
596	Наименование регистрирующего органа, которым запись внесена в ЕГРЮЛ	Межрайонная инспекция Федеральной налоговой службы №16 по Московской области
57		
597	ГРН и дата внесения записи в ЕГРЮЛ	2155050053695 22.05.2015
598	Причина внесения записи в ЕГРЮЛ	Представление лицензирующим органом сведений о предоставлении лицензии
599	Наименование регистрирующего органа, которым запись внесена в ЕГРЮЛ	Межрайонная инспекция Федеральной налоговой службы №16 по Московской области
58		
600	ГРН и дата внесения записи в ЕГРЮЛ	2155050056159 26.05.2015
601	Причина внесения записи в ЕГРЮЛ	Представление лицензирующим органом сведений о предоставлении лицензии
602	Наименование регистрирующего органа, которым запись внесена в ЕГРЮЛ	Межрайонная инспекция Федеральной налоговой службы №16 по Московской области
59		
603	ГРН и дата внесения записи в ЕГРЮЛ	2155050056709 29.05.2015



604	Причина внесения записи в ЕГРЮЛ	Представление лицензирующим органом сведений о переоформлении документов, подтверждающих наличие лицензии (сведений о продлении срока действия лицензии)
605	Наименование регистрирующего органа, которым запись внесена в ЕГРЮЛ	Межрайонная инспекция Федеральной налоговой службы №16 по Московской области
60		
606	ГРН и дата внесения записи в ЕГРЮЛ	2155050057490 03.06.2015
607	Причина внесения записи в ЕГРЮЛ	Представление лицензирующим органом сведений о переоформлении документов, подтверждающих наличие лицензии (сведений о продлении срока действия лицензии)
608	Наименование регистрирующего органа, которым запись внесена в ЕГРЮЛ	Межрайонная инспекция Федеральной налоговой службы №16 по Московской области
61		
609	ГРН и дата внесения записи в ЕГРЮЛ	2155050063804 26.06.2015
610	Причина внесения записи в ЕГРЮЛ	Представление лицензирующим органом сведений о переоформлении документов, подтверждающих наличие лицензии (сведений о продлении срока действия лицензии)
611	Наименование регистрирующего органа, которым запись внесена в ЕГРЮЛ	Межрайонная инспекция Федеральной налоговой службы №16 по Московской области
62		
612	ГРН и дата внесения записи в ЕГРЮЛ	2155050063815 26.06.2015
613	Причина внесения записи в ЕГРЮЛ	Представление лицензирующим органом сведений о предоставлении лицензии
614	Наименование регистрирующего органа, которым запись внесена в ЕГРЮЛ	Межрайонная инспекция Федеральной налоговой службы №16 по Московской области
63		
615	ГРН и дата внесения записи в ЕГРЮЛ	2155050068743 22.07.2015
616	Причина внесения записи в ЕГРЮЛ	Представление лицензирующим органом сведений о предоставлении лицензии
617	Наименование регистрирующего органа, которым запись внесена в ЕГРЮЛ	Межрайонная инспекция Федеральной налоговой службы №16 по Московской области
64		
618	ГРН и дата внесения записи в ЕГРЮЛ	2155050068754 22.07.2015
619	Причина внесения записи в ЕГРЮЛ	Представление лицензирующим органом сведений о переоформлении документов, подтверждающих наличие лицензии (сведений о продлении срока действия лицензии)



620	Наименование регистрирующего органа, которым запись внесена в ЕГРЮЛ	Межрайонная инспекция Федеральной налоговой службы №16 по Московской области
65		
621	ГРН и дата внесения записи в ЕГРЮЛ	2155050100797 13.11.2015
622	Причина внесения записи в ЕГРЮЛ	Внесение изменений в сведения, содержащиеся в Едином государственном реестре юридических лиц, в связи с переименованием (переподчинением) адресных объектов
623	Наименование регистрирующего органа, которым запись внесена в ЕГРЮЛ	Межрайонная инспекция Федеральной налоговой службы №16 по Московской области
66		
624	ГРН и дата внесения записи в ЕГРЮЛ	2155050108816 10.12.2015
625	Причина внесения записи в ЕГРЮЛ	Признание внесенной в Единый государственный реестр юридических лиц в отношении юридического лица записи, содержащей поступившие из другого органа сведения, недействительной на основании сообщения, поступившего из указанного органа
626	Наименование регистрирующего органа, которым запись внесена в ЕГРЮЛ	Межрайонная инспекция Федеральной налоговой службы №16 по Московской области
627	ГРН и дата записи, которая признана недействительной	2155050051671 19.05.2015
67		
628	ГРН и дата внесения записи в ЕГРЮЛ	2155050109036 15.12.2015
629	Причина внесения записи в ЕГРЮЛ	Признание внесенной в Единый государственный реестр юридических лиц в отношении юридического лица записи, содержащей поступившие из другого органа сведения, недействительной на основании сообщения, поступившего из указанного органа
630	Наименование регистрирующего органа, которым запись внесена в ЕГРЮЛ	Межрайонная инспекция Федеральной налоговой службы №16 по Московской области
631	ГРН и дата записи, которая признана недействительной	2155050052925 21.05.2015
68		
632	ГРН и дата внесения записи в ЕГРЮЛ	2155050109355 15.12.2015
633	Причина внесения записи в ЕГРЮЛ	Представление лицензирующим органом сведений о признании лицензии утратившей силу
634	Наименование регистрирующего органа, которым запись внесена в ЕГРЮЛ	Межрайонная инспекция Федеральной налоговой службы №16 по Московской области



69		
635	ГРН и дата внесения записи в ЕГРЮЛ	2155050110180 16.12.2015
636	Причина внесения записи в ЕГРЮЛ	Представление лицензирующим органом сведений о признании лицензии утратившей силу
637	Наименование регистрирующего органа, которым запись внесена в ЕГРЮЛ	Межрайонная инспекция Федеральной налоговой службы №16 по Московской области
70		
638	ГРН и дата внесения записи в ЕГРЮЛ	2165050096319 28.02.2016
639	Причина внесения записи в ЕГРЮЛ	Внесение изменений в сведения, содержащиеся в Едином государственном реестре юридических лиц, в связи с переименованием (переподчинением) адресных объектов
640	Наименование регистрирующего органа, которым запись внесена в ЕГРЮЛ	Межрайонная инспекция Федеральной налоговой службы №16 по Московской области
71		
641	ГРН и дата внесения записи в ЕГРЮЛ	2165050106538 29.03.2016
642	Причина внесения записи в ЕГРЮЛ	Представление лицензирующим органом сведений о признании лицензии утратившей силу
643	Наименование регистрирующего органа, которым запись внесена в ЕГРЮЛ	Межрайонная инспекция Федеральной налоговой службы №16 по Московской области
72		
644	ГРН и дата внесения записи в ЕГРЮЛ	2165050106582 29.03.2016
645	Причина внесения записи в ЕГРЮЛ	Признание внесенной в Единый государственный реестр юридических лиц в отношении юридического лица записи, содержащей поступившие из другого органа сведения, недействительной на основании сообщения, поступившего из указанного органа
646	Наименование регистрирующего органа, которым запись внесена в ЕГРЮЛ	Межрайонная инспекция Федеральной налоговой службы №16 по Московской области
647	ГРН и дата записи, которая признана недействительной	2155050053002 21.05.2015
73		
648	ГРН и дата внесения записи в ЕГРЮЛ	2165050140319 16.07.2016
649	Причина внесения записи в ЕГРЮЛ	Представление сведений о регистрации юридического лица в качестве страхователя в территориальном органе Пенсионного фонда Российской Федерации
650	Наименование регистрирующего органа, которым запись внесена в ЕГРЮЛ	Межрайонная инспекция Федеральной налоговой службы №16 по Московской области



74		
651	ГРН и дата внесения записи в ЕГРЮЛ	2165050143509 25.07.2016
652	Причина внесения записи в ЕГРЮЛ	Государственная регистрация изменений, внесенных в учредительные документы юридического лица, связанных с внесением изменений в сведения о юридическом лице, содержащиеся в Едином государственном реестре юридических лиц, на основании заявления
653	Наименование регистрирующего органа, которым запись внесена в ЕГРЮЛ	Межрайонная инспекция Федеральной налоговой службы №16 по Московской области
Сведения о документах, представленных при внесении записи в ЕГРЮЛ		
654	Наименование документа	Р13001 ЗАЯВЛЕНИЕ ОБ ИЗМЕНЕНИЯХ, ВНОСИМЫХ В УЧРЕД. ДОКУМЕНТЫ
655	Дата документа	14.06.2016
656	Наименование документа	ПРОТОКОЛ ОТ 10.06.2016
657	Дата документа	10.06.2016
658	Наименование документа	УСТАВ ОТ 10.06.2016
659	Дата документа	10.06.2016
660	Наименование документа	Документ об оплате государственной пошлины
661	Номер документа	11489
662	Дата документа	11.02.2016
663	Наименование документа	ПРОТОКОЛ №33 ОТ 10.06.2016
664	Номер документа	33
665	Дата документа	10.06.2016
666	Наименование документа	ДОВЕРЕННОСТЬ ОТ 28.04.2015
667	Номер документа	77 А Б 6473113
668	Дата документа	28.04.2015
Сведения о статусе записи		
669	Статус записи	В запись внесены исправления в связи с технической ошибкой, допущенной регистрирующим органом
670	ГРН и дата записи, которой внесены исправления в связи с технической ошибкой	2165050145643 29.07.2016
75		
671	ГРН и дата внесения записи в ЕГРЮЛ	2165050145643 29.07.2016



672	Причина внесения записи в ЕГРЮЛ	Внесение изменений в сведения о юридическом лице, содержащиеся в Едином государственном реестре юридических лиц, в связи ошибками, допущенными регистрирующим органом
673	Наименование регистрирующего органа, которым запись внесена в ЕГРЮЛ	Межрайонная инспекция Федеральной налоговой службы №16 по Московской области
	Сведения о документах, представленных при внесении записи в ЕГРЮЛ	
674	Наименование документа	ЗАЯВЛЕНИЕ № 1-20/16-10 ОТ 27.07.2016
675	Номер документа	1-20/16-10
676	Дата документа	27.07.2016
677	Наименование документа	Решение о внесении изменений в ЕГРЮЛ в связи с допущенными ошибками
678	ГРН и дата записи, в которую внесены исправления	2165050143509 25.07.2016
76		
679	ГРН и дата внесения записи в ЕГРЮЛ	2165050153475 25.08.2016
680	Причина внесения записи в ЕГРЮЛ	Представление лицензирующим органом сведений о признании лицензии утратившей силу
681	Наименование регистрирующего органа, которым запись внесена в ЕГРЮЛ	Межрайонная инспекция Федеральной налоговой службы №16 по Московской области
77		
682	ГРН и дата внесения записи в ЕГРЮЛ	2165050153497 25.08.2016
683	Причина внесения записи в ЕГРЮЛ	Представление лицензирующим органом сведений о переоформлении документов, подтверждающих наличие лицензии (сведений о продлении срока действия лицензии)
684	Наименование регистрирующего органа, которым запись внесена в ЕГРЮЛ	Межрайонная инспекция Федеральной налоговой службы №16 по Московской области
78		
685	ГРН и дата внесения записи в ЕГРЮЛ	2165050153519 25.08.2016
686	Причина внесения записи в ЕГРЮЛ	Представление лицензирующим органом сведений о переоформлении документов, подтверждающих наличие лицензии (сведений о продлении срока действия лицензии)
687	Наименование регистрирующего органа, которым запись внесена в ЕГРЮЛ	Межрайонная инспекция Федеральной налоговой службы №16 по Московской области
79		
688	ГРН и дата внесения записи в ЕГРЮЛ	2165050153520 25.08.2016



689	Причина внесения записи в ЕГРЮЛ	Представление лицензирующим органом сведений о признании лицензии утратившей силу
690	Наименование регистрирующего органа, которым запись внесена в ЕГРЮЛ	Межрайонная инспекция Федеральной налоговой службы №16 по Московской области
80		
691	ГРН и дата внесения записи в ЕГРЮЛ	2165050155829 01.09.2016
692	Причина внесения записи в ЕГРЮЛ	Представление лицензирующим органом сведений о признании лицензии утратившей силу
693	Наименование регистрирующего органа, которым запись внесена в ЕГРЮЛ	Межрайонная инспекция Федеральной налоговой службы №16 по Московской области
81		
694	ГРН и дата внесения записи в ЕГРЮЛ	2165050155830 01.09.2016
695	Причина внесения записи в ЕГРЮЛ	Представление лицензирующим органом сведений о признании лицензии утратившей силу
696	Наименование регистрирующего органа, которым запись внесена в ЕГРЮЛ	Межрайонная инспекция Федеральной налоговой службы №16 по Московской области
82		
697	ГРН и дата внесения записи в ЕГРЮЛ	2165050190875 11.11.2016
698	Причина внесения записи в ЕГРЮЛ	Представление сведений о регистрации юридического лица в качестве страхователя в территориальном органе Пенсионного фонда Российской Федерации
699	Наименование регистрирующего органа, которым запись внесена в ЕГРЮЛ	Межрайонная инспекция Федеральной налоговой службы №16 по Московской области
83		
700	ГРН и дата внесения записи в ЕГРЮЛ	2175050108165 15.06.2017
701	Причина внесения записи в ЕГРЮЛ	Изменение сведений о юридическом лице, содержащихся в Едином государственном реестре юридических лиц
702	Наименование регистрирующего органа, которым запись внесена в ЕГРЮЛ	Межрайонная инспекция Федеральной налоговой службы №16 по Московской области
	Сведения о документах, представленных при внесении записи в ЕГРЮЛ	
703	Наименование документа	Р14001 ЗАЯВЛЕНИЕ ОБ ИЗМ.СВЕДЕНИЙ, НЕ СВЯЗАННЫХ С ИЗМ. УЧРЕД.ДОКУМЕНТОВ (П.2.1)
704	Дата документа	05.06.2017
705	Наименование документа	ДОВЕРЕННОСТЬ ОТ 30.06.2015 - НОТ. КОПИЯ



706	Дата документа	30.06.2015
84		
707	ГРН и дата внесения записи в ЕГРЮЛ	2175050125886 12.07.2017
708	Причина внесения записи в ЕГРЮЛ	Представление лицензирующим органом сведений о переоформлении документов, подтверждающих наличие лицензии (сведений о продлении срока действия лицензии)
709	Наименование регистрирующего органа, которым запись внесена в ЕГРЮЛ	Межрайонная инспекция Федеральной налоговой службы №16 по Московской области
85		
710	ГРН и дата внесения записи в ЕГРЮЛ	2175050159260 01.09.2017
711	Причина внесения записи в ЕГРЮЛ	Государственная регистрация изменений, внесенных в учредительные документы юридического лица, связанных с внесением изменений в сведения о юридическом лице, содержащиеся в Едином государственном реестре юридических лиц, на основании заявления
712	Наименование регистрирующего органа, которым запись внесена в ЕГРЮЛ	Межрайонная инспекция Федеральной налоговой службы №16 по Московской области
	Сведения о документах, представленных при внесении записи в ЕГРЮЛ	
713	Наименование документа	Р13001 ЗАЯВЛЕНИЕ ОБ ИЗМЕНЕНИЯХ, ВНОСИМЫХ В УЧРЕД. ДОКУМЕНТЫ
714	Дата документа	23.08.2017
715	Наименование документа	РЕШЕНИЕ № 4/2017 ОТ 16.06.2017
716	Номер документа	4/2017
717	Дата документа	16.06.2017
718	Наименование документа	УСТАВ ОТ 16.06.2017
719	Дата документа	16.06.2017
720	Наименование документа	ДОКУМЕНТ ОБ ОПЛАТЕ ГОСУДАРСТВЕННОЙ ПОШЛИНЫ
721	Номер документа	13433
722	Дата документа	03.08.2017
723	Наименование документа	ДОВЕРЕННОСТЬ ОТ 30.06.2015 (КОПИЯ НОТАРИАЛЬНАЯ)
724	Дата документа	30.06.2015
725	Наименование документа	ПРОТОКОЛ № 9/2017 ОТ 16.06.2017
726	Номер документа	9/2017
727	Дата документа	16.06.2017



728	Наименование документа	ИНФОРМАЦИОННОЕ ПИСЬМО БАНКА РОССИИ ОТ 13.07.2017 (КОПИЯ НОТАРИАЛЬНАЯ)
729	Номер документа	T1-48-6-12/76759
730	Дата документа	13.07.2017

Выписка сформирована с использованием сервиса «Предоставление сведений из ЕГРЮЛ/ЕГРИП о конкретном юридическом лице/индивидуальном предпринимателе в форме электронного документа», размещенного на официальном сайте ФНС России в сети Интернет по адресу: <https://service.nalog.ru/vyp>

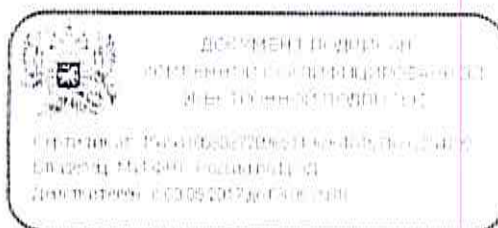

Выписка из Единого государственного реестра юридических лиц в электронной форме, подписанная усиленной квалифицированной электронной подписью, равнозначна выписке на бумажном носителе, подписанной собственноручной подписью должностного лица налогового органа и заверенной печатью налогового органа (пункты 1 и 3 статьи 6 Федерального закона от 6 апреля 2011 г. № 63-ФЗ «Об электронной подписи»).